

B - better



Sumário

Institucional		Institucional
Nossa história	4	<i>Nuestra historia</i>
Missão, visão e valores	6	<i>Misión, visión y valores</i>
Linha do tempo	8	<i>Línea del tiempo</i>
Nossa fábrica	12	<i>Nuestra fábrica</i>
Responsabilidade social	14	<i>Responsabilidad social</i>
Sustentabilidade	16	<i>Sostenibilidad</i>
Carpets		Alfombras
Por que escolher carpets?	20	<i>¿Por qué elegir alfombras?</i>
Instalação e limpeza	22	<i>Instalación y limpieza</i>
Perguntas frequentes	24	<i>Preguntas frecuentes</i>
Vinílicos		Vinílicos
Por que escolher vinílicos?	28	<i>¿Por qué elegir vinílicos?</i>
Instalação e limpeza	30	<i>Instalación y limpieza</i>
Perguntas frequentes	32	<i>Preguntas frecuentes</i>
Residencial		Residencial
Carpets em rolo	36	<i>Alfombras en rollo</i>
Escolha pela cor	60	<i>Elija por el color</i>
À la Carte	70	<i>À la Carte</i>
Vinílicos	72	<i>Vinílicos</i>
Escolha pela cor	84	<i>Elija por el color</i>
Corporativo		Corporativo
Carpets em rolo	92	<i>Alfombras en rollo</i>
Escolha pela cor	116	<i>Elija por el color</i>
Carpets modulares	130	<i>Alfombras modulares</i>
Escolha pela cor	164	<i>Elija por el color</i>
Vinílicos	178	<i>Vinílicos</i>
Escolha pela cor	194	<i>Elija por el color</i>
Especiais		Especiales
Grama sintética decorativa	202	<i>Césped sintético decorativo</i>
Colortuft - carpete em rolo customizado	204	<i>Colortuft - alfombra a medida en rollo</i>
Carpete modular customizado	206	<i>Alfombra modular personalizada</i>
Hospitalar e educacional		Hospitalario y educativo
Vinílicos em manta	208	<i>Vinílicos en rollo</i>
Centro de Treinamento Belgotex		Centro de Capacitación Belgotex
Nosso CTB	228	<i>Nuestro CCB</i>
Especializações e cursos	230	<i>Capacitaciones</i>
Ferramentas profissionais para instaladores	232	<i>Herramientas profesionales para instaladores</i>
Soluções para instalação	234	<i>Soluciones para instalación</i>
Nosso site		Nuestro sitio web
Simulador de ambientes	238	<i>Simulador de ambientes</i>
3D Warehouse	240	<i>3D Warehouse</i>
Certificações, garantias e laudos	242	<i>Certificaciones, garantías y informes</i>
Tex, assistente virtual	244	<i>Tex, asistente virtual</i>

Nossa história

A Belgotex do Brasil, membro do grupo Belgotex Internacional, tem a visão de que cada mercado possui necessidades específicas. Em nosso portfólio oferecemos produtos para áreas corporativas, residenciais, soluções para o setor da saúde e para todos os seus projetos.

A Belgotex desenvolve, fabrica e fornece pisos de qualidade que suportam a velocidade da vida.

Nuestra historia

Belgotex do Brasil, miembro del grupo Belgotex Internacional, tiene la visión de que cada mercado tiene las necesidades específicas. En nuestro portafolio ofrecemos productos para áreas corporativas y residenciales, soluciones para el sector de la salud y para todos tus proyectos.

Belgotex desarrolla, fabrica y proporciona pisos de calidad que favorecen el ritmo de vida.



O grupo



Associated Weavers

Produção
É um dos maiores produtores de carpete tuado da Europa. A empresa está sediada em Ronse, na Flandres Oriental, na Bélgica.



Balsan

Produção
A Balsan se destaca pelos produtos criativos e ferramentas industriais de ponta. Com quase três séculos de idade, Balsan criou sua própria marca e conseguiu garantir sua longevidade.

Belgotex International

Belgotex Fabrics

Produção
Um fabricante especializado em tecidos jacquard de alta qualidade para uma ampla gama de aplicações comerciais e residenciais. Parceiros dos principais atacadistas têxteis em toda a Australásia.

Belgotex New Zealand

Distribuição
A Belgotex Nova Zelândia fornece carpetes e pisos *premium* para todo o país, desafiando criativamente o *status quo* de pisos e interiores.



Belgotex Austrália

Distribuição
Com sede em Coolum Beach, Queensland, a Belgotex Austrália oferece uma ampla variedade de opções de pisos.

Belgotex

Produção
A Belgotex é a principal fabricante de carpetes e grama sintética da África do Sul. Como especialistas, eles projetam, fabricam e distribuem carpetes de alta qualidade com soluções personalizadas disponíveis para o mercado comercial.

Belgotex África

Distribuição
Estamos orgulhosamente representados na Angola, Botswana, Comores, República Democrática do Congo, Eswatini, Etiópia, Gana, Quênia, Lesoto, Madagascar, Malawi, Maurícias, Moçambique, Namíbia, Ruanda, Seychelles, África do Sul, República Unida da Tanzânia, Uganda, Zâmbia e Zimbábue.

Belgotex Índia

Estamos orgulhosamente representados em Ahmedabad, Bengaluru, Chennai, Delhi, Gurgaon, Hyderabad, Kolkata, Mumbai, Nagpur, Noida e Pune.

Belgotex Middle East

Estamos orgulhosamente representados no Bahrein, Kuwait, Omã, Catar, Arábia Saudita e Emirados Árabes Unidos.



Nyobe

Produção
Nyobe: o principal produtor belga de polímeros de nylon de alta qualidade. Fornecendo experiência e excelência para uma indústria em rápida evolução, a Nyobe se especializou no desenvolvimento proativo e na distribuição internacional de produtos intermediários de nylon, um produto chave para composição de carpetes.



Lano

Produção
Com uma grande capacidade de produção de carpetes e grama sintética, a reputação da Lano, por sua qualidade única e design de ponta, foi construída em um sistema de produção integrado que permite controlar a qualidade de forma precisa e completa em cada etapa de produção e entrega.



missão

Oferecer aos nossos clientes o que há de mais inovador em soluções inteligentes para o piso.

Misión. Ofrecer a nuestros clientes lo que hay de más innovador en soluciones inteligentes para el piso.

visão

Ser referência nacional em termos de qualidade, responsabilidade socioambiental e desenvolvimento sustentável na produção de carpetes.

Visión. Ser referencia nacional en términos de calidad, responsabilidad socioambiental y desarrollo sustentable en la producción de alfombras.

valores

Satisfação do cliente, respeito ao meio ambiente e responsabilidade social.

Valores. Satisfacción del cliente, respeto por el medio ambiente y responsabilidad social.

POLÍTICA

É nosso compromisso garantir o cumprimento de todas as normas legais e outros requisitos aplicáveis ao nosso Sistema de Gestão Integrado (SGI). Para isso, disponibilizamos recursos, infraestrutura, oferecemos educação e treinamento aos colaboradores, a fim de capacitá-los para o devido atendimento dessa política.

Também nos esforçamos para minimizar a poluição e preservar o meio ambiente, controlando e garantindo a confiabilidade de nossos processos. Ademais, sempre buscamos atender às demandas das partes interessadas envolvidas no SGI, superando suas expectativas sempre que possível.

A melhoria contínua é um dos nossos principais objetivos, tanto nos processos produtivos quanto no próprio SGI. Para isso, monitoramos e gerenciamos os aspectos relacionados, priorizando os mais significativos. Divulgamos nossa política integrada na busca de promover a transparência e o engajamento de todos os envolvidos.

POLÍTICA

Es nuestro compromiso asegurar el cumplimiento de todas las normas legales y otros requisitos aplicables a nuestro Sistema de Gestión Integrado (SGI). Para eso, proporcionamos recursos, infraestructura, ofrecemos educación y capacitación a nuestros empleados, a fin de que puedan cumplir adecuadamente con esta política.

También nos esforzamos por minimizar la contaminación y conservar el medio ambiente controlando y asegurando la confiabilidad de nuestros procesos. Además, siempre buscamos satisfacer las demandas de los actores interesados involucrados en el SGI, superando sus expectativas siempre que sea posible.

La mejora continua es uno de nuestros principales objetivos, tanto en los procesos productivos como en el propio SGI. Para eso, realizamos un seguimiento y gestión de los aspectos relacionados, priorizando los más significativos. Divulgamos nuestra política integrada en la búsqueda de promover la transparencia y el compromiso de todos los interesados.



Linha do tempo

A trajetória da Belgotex do Brasil é marcada pela busca contínua de excelência, inovação e responsabilidade, sendo uma das principais referências no mercado de revestimentos e soluções para pisos, tanto no Brasil quanto na América Latina. Com uma história sólida e valores bem estabelecidos, continuamos a crescer e a nos adaptar às necessidades do mercado, fiéis ao nosso compromisso com a qualidade, sustentabilidade e a satisfação de nossos clientes e parceiros.

Línea de tiempo

La trayectoria de Belgotex do Brasil está marcada por la búsqueda continua de la excelencia, la innovación y la responsabilidad, siendo una de las principales referencias en el mercado de revestimientos y soluciones para pisos, tanto en Brasil como en América Latina. Con una sólida trayectoria y valores consolidados, seguimos creciendo y adaptándonos a las necesidades del mercado, fieles a nuestro compromiso con la calidad, la sostenibilidad y la satisfacción de nuestros clientes y socios.

1959

Nossa história remonta ao ano de 1959, quando **Ter Lembeek** foi fundada na Bélgica, por Roger De Clerck. Inicialmente, operando como uma pequena organização, teve o crescimento e a expansão para novos mercados impulsionados pelo espírito empreendedor.

Nuestra historia se remonta al año 1959, cuando Roger De Clerck fundó Ter Lembeek en Bélgica. Operando, inicialmente, como una pequeña organización, que tuvo el crecimiento e la expansión para los nuevos mercados, impulsados por una alma emprendedora.

1962

Em 1962, a marca **Beaulieu** foi lançada, tornando-se rapidamente um sinônimo de qualidade e inovação no segmento de carpetes. A dedicação ao desenvolvimento de produtos excepcionais e o compromisso com a satisfação dos clientes consolidaram a posição da empresa no mercado.

En 1962, se lanzó la marca Beaulieu, convirtiéndose rápidamente en sinónimo de calidad e innovación en la industria de las alfombras. La dedicación al desarrollo de productos excepcionales y el compromiso con la satisfacción del cliente han consolidado la posición de la empresa en el mercado.

1984

Em 1984, mais um passo significativo com a fundação da **Belgotex Carpets** na África do Sul, com a participação de Anne De Clerck e Stephan Colle. Com a expansão para novas fronteiras, a empresa fortaleceu sua presença global, almejando sempre a excelência em seus produtos.

En 1984 se dio otro paso significativo con la fundación de Belgotex Carpets en Sudáfrica, con la participación de Anne De Clerck y Stephan Colle. Con la expansión a nuevas fronteras, la empresa fortaleció su presencia global, buscando siempre la excelencia en sus productos.

1999

Em 1999, com o mercado brasileiro em crescimento, deu-se início a construção da fábrica em Ponta Grossa, que se tornaria um marco importante para a Belgotex do Brasil. Isso foi o começo de uma nova era de produção local e entrega de carpetes, a **Beaulieu do Brasil**.

En 1999, con el crecimiento del mercado brasileño, se inició la construcción de la planta de Ponta Grossa, que se convertiría en un hito importante para Belgotex do Brasil. Esto marcó el comienzo de una nueva era de producción local y entrega de alfombras, Beaulieu do Brasil.



2000

No ano de 2000, a primeira entrega de carpetes produzidos na **fábrica de Ponta Grossa** foi realizada, consolidando a posição da Belgotex no mercado brasileiro e o compromisso em oferecer produtos de alta qualidade, agora produzidos nacionalmente.

2004

A busca incessante por padrões elevados de qualidade culminou na conquista da **ISO 9001** de Gestão da Qualidade (SGQ), em 2004, demonstrando excelência em nossos processos e produtos.

2009

A inovação sempre esteve no DNA da Belgotex, e em 2009, alcançamos mais um marco ao realizar a primeira entrega de carpetes **modular BAC** produzidos na fábrica de Ponta Grossa. Essa conquista reforçou nosso papel na indústria de revestimentos e soluções para pisos.

2010

Com o sucesso e a experiência acumulada ao longo dos anos, passamos, em 2010, a distribuir **pisos vinílicos em manta**, proporcionando aos nossos clientes mais uma opção inovadora e de alta qualidade em revestimentos para ambientes diversos.

2011

Um ano depois, em 2011, lançamos a distribuição de **pisos vinílicos LVT**, reforçando nosso comprometimento em atender às demandas do mercado por produtos contemporâneos e funcionais. Consciente da importância da sustentabilidade, também em 2011, conquistamos a certificação **ISO 14001** de Gestão Ambiental (SGA), dando um passo em nosso empenho em colaborar e proteger o meio ambiente.

2018

Em 2018, passamos por uma transformação significativa. Beaulieu do Brasil foi rebatizada de **Belgotex do Brasil**, unificando a marca com as outras empresas do grupo, reforçando a sinergia entre as operações e ampliando nossa visibilidade em todo o país e América Latina.

2019

Desde 2019, nós, como Belgotex do Brasil, celebramos diversas conquistas importantes, como metas de zero aterro, grandes avanços na área de sustentabilidade e preservação ambiental. Além disso, nos destacamos por nossa eficiência energética e pelo reuso responsável de materiais, acreditados como uma empresa ecologicamente consciente e socialmente responsável.

En 2000 se realizó la primera entrega de alfombras producidas en la fábrica de Ponta Grossa, consolidando la posición de Belgotex en el mercado brasileño y su compromiso de ofrecer productos de alta calidad, ahora producidos nacionalmente.

La búsqueda incesante de altos estándares de calidad culminó con la obtención de la Norma ISO 9001 de Gestión de Calidad (SGQ), en el año 2004, demostrando la excelencia en nuestros procesos y productos.

La innovación siempre ha estado en el ADN de Belgotex, y en 2009, alcanzamos otro hito cuando entregamos las primeras alfombras modulares BAC producidas en la fábrica de Ponta Grossa. Este logro reforzó nuestro papel en la industria de revestimientos y soluciones para pisos.

Con el éxito y la experiencia acumulada a lo largo de los años, en 2010 empezamos a distribuir pisos vinílicos en manta, brindando a nuestros clientes una opción más innovadora y de alta calidad en revestimientos para diferentes ambientes.

Un año después, en 2011, lanzamos la distribución de pisos vinílicos LVT, reforzando nuestro compromiso de satisfacer las demandas del mercado de productos contemporáneos y funcionales. Conscientes de la importancia de la sostenibilidad, también en 2011, conseguimos la certificación ISO 14001 de Gestión Medioambiental (SGA), dando un paso más en nuestro compromiso de colaboración y protección del medio ambiente.

En 2018, experimentamos una transformación significativa. Beaulieu do Brasil pasó a llamarse Belgotex do Brasil, unificando la marca con las demás empresas del grupo, reforzando la sinergia entre operaciones y ampliando nuestra visibilidad en todo el país y Latinoamérica.

Desde 2019, nosotros, de Belgotex do Brasil hemos celebrado varios logros importantes, como las metas de cero vertederos, grandes avances en el área de sostenibilidad y preservación del medio ambiente. Además, destacamos por nuestra eficiencia energética y la reutilización responsable de materiales, acreditados como empresa ecológica y socialmente responsable.

Nossa fábrica

Estamos localizados no Distrito Industrial de Ponta Grossa, no Paraná. Nossa fábrica, inaugurada em 2000, possui 25.000 m² e está atualmente em expansão. Aqui fabricamos carpetes em rolo, em placas modulares e sob medida, no serviço Belgotex À la Carte. Fornecemos pisos vinílicos em mantas, placas e régua, grammas sintéticas decorativas, adesivos e ferramentas profissionais para instaladores. Nossos parceiros são fabricantes reconhecidos e certificados, garantindo a qualidade dos produtos que chegam até você.

Nuestra fábrica

Estamos ubicados en el Distrito Industrial de Ponta Grossa, en Paraná. Nuestra fábrica, inaugurada en el año 2000, tiene 25.000 m² y actualmente se encuentra en expansión. Aquí fabricamos alfombras en rollo, modulares y a medida, en el servicio Belgotex À la Carte. Suministramos pisos vinílicos en rollo, reglas y tableros, pastos sintéticos decorativos, adhesivos y herramientas profesionales para instaladores. Nuestros proveedores son fabricantes reconocidos y certificados, asegurando la calidad de los productos que le llegan.



B.

institucional | institucional

Responsabilidade social

Nós reconhecemos e abraçamos a responsabilidade social como parte essencial de nossa identidade. Acreditamos firmemente que, além da excelência em produtos e o sucesso nas vendas, devemos contribuir para o bem-estar da sociedade. Portanto, buscamos ativamente maneiras de apoiar e promover projetos em nossa cidade que tenham um impacto positivo em diversos setores.

Responsabilidad social

Reconocemos y aceptamos la responsabilidad social como parte esencial de nuestra identidad. Creemos firmemente que, además de la excelencia en los productos y el éxito en las ventas, debemos contribuir al bienestar de la sociedad. Por lo tanto, buscamos activamente formas de apoyar y promover proyectos en nuestra ciudad que tengan un impacto positivo en los múltiples sectores.



Buscamos oportunidades de colaboração com outras empresas e entidades locais, desde hospitais a editoras e escolas de esporte, a fim de maximizar nosso apoio. Acreditamos na força da cultura e na união de esforços para alcançar objetivos comuns. Ao estabelecer parcerias, seja em destinação de imposto de renda ou em apoio financeiro direto, fortalecemos trabalhos existentes, expandimos o alcance e atendimento e auxiliamos a implementar iniciativas conjuntas que beneficiem nossa comunidade como um todo.

Promover a inclusão social, a cultura, o esporte e a saúde também é nosso comprometimento. Somos gratos a todos nossos parceiros pela oportunidade de fazer a diferença e estamos decididos a continuar investindo em nossa comunidade para construir um futuro melhor para todos.

Buscamos oportunidades de colaboración con otras empresas y entidades locales, desde hospitales hasta editoriales y escuelas deportivas, para maximizar nuestro apoyo. Creemos en la fuerza de la cultura y en la unión de esfuerzos para lograr objetivos comunes. Al establecer asociaciones, ya sea en asignaciones de impuestos sobre la renta o apoyo financiero directo, fortalecemos el trabajo existente, ampliamos el alcance y el servicio, y ayudamos a implementar iniciativas conjuntas que benefician a nuestra comunidad en su conjunto.

Fomentar la inclusión social, la cultura, el deporte y la salud es también nuestro compromiso. Estamos agradecidos con todos nuestros compañeros por la oportunidad de hacer la diferencia y estamos decididos a seguir invirtiendo en nuestra comunidad para construir un futuro mejor para todos.

Sustentabilidade



Por meio de políticas internas de utilização correta de recursos naturais e a busca constante de novas tecnologias que minimizem os impactos ambientais, a Belgotex do Brasil busca uma interação harmônica entre indústria e meio ambiente. Realizamos investimentos e implementamos ações focadas na conservação e utilização de energia limpa, como o uso de gás natural, a adoção de equipamentos modernos e a automatização do sistema de iluminação natural.

Sostenibilidad

Por medio de políticas internas para el uso correcto de los recursos naturales y la búsqueda constante de las nuevas tecnologías que minimicen los impactos ambientales, Belgotex do Brasil busca una interacción armoniosa entre la industria y el medio ambiente. Realizamos inversiones e implementamos acciones enfocadas a la conservación y uso de energías limpias, como el uso de gas natural, la adopción de modernos equipos y la automatización del sistema de iluminación natural.



Priorizamos a criação de um ambiente saudável para nossos colaboradores através do controle e monitoramento rigoroso dos processos de seleção de matérias-primas, insumos e fontes de energia limpa. Essa abordagem resultou em baixas taxas de emissões atmosféricas, o que proporciona um ambiente confortável e saudável para todos, ao mesmo tempo em que contribui para a economia de recursos naturais e financeiros.

Além disso, incorporamos políticas internas de gestão de resíduos, estimulando a não geração de resíduos em primeiro lugar, seguido pela redução, reuso e reciclagem quando possível. Essas práticas estão alinhadas com o conceito de economia circular, onde os insumos descartados retornam como novos produtos a serem reutilizados, minimizando o impacto ambiental.

Todas essas iniciativas são parte integrante de nossos esforços em prol de um mundo melhor. Acreditamos que envolver as pessoas em nossas ações é essencial para alcançar um futuro sustentável e promissor para todos. Ao investir em energia limpa, preservar recursos, promover um ambiente saudável e adotar práticas de economia circular, estamos contribuindo para uma transformação positiva na sociedade e no meio ambiente. Juntos, estamos construindo um futuro mais promissor e consciente!

Priorizamos la creación de un ambiente saludable para nuestros colaboradores a través de un estricto control y seguimiento de los procesos de selección de materias primas, insumos y fuentes de energía limpia. Este enfoque ha resultado en bajas tasas de emisiones atmosféricas, lo que proporciona un ambiente cómodo y saludable para todos, al mismo tiempo que contribuye al ahorro de recursos naturales y financieros.

Además de eso, hemos incorporado políticas internas de gestión de residuos, fomentando en primer lugar la no generación de residuos, seguida de su reducción, reutilización y reciclaje cuando sea posible. Estas prácticas están en línea con el concepto de economía circular, donde los insumos desechados se devuelven como nuevos productos para ser reutilizados, minimizando el impacto ambiental.

Todas estas iniciativas son parte integral de nuestros esfuerzos por lograr un mundo mejor. Creemos que involucrar a las personas en nuestras acciones es fundamental para lograr un futuro sostenible y prometedor para todos. Al invertir en energía limpia, conservar recursos, promover un medio ambiente saludable y adoptar prácticas de economía circular, estamos contribuyendo a una transformación positiva en la sociedad y el medio ambiente. ¡Juntos, estamos construyendo un futuro más prometedor y consciente!



coração verde

Carpetes

por que escolher carpetes?
instalação e limpeza
perguntas frequentes

Alfombras

*¿por qué elegir alfombras?
instalación y limpieza
preguntas frecuentes*



Por que escolher carpetes?

Carpets são uma escolha perfeita para ambientes residenciais e corporativos por uma série de razões. Eles oferecem uma sensação de conforto e aconchego aos espaços, proporcionando uma superfície macia para caminhar e ajudam a abafar ruídos, pois absorvem o som e evitam o eco que muitas vezes ocorre em locais com pisos frios, como cerâmica e porcelanato.

¿ Por qué elegir alfombras?

Las alfombras son una opción perfecta para entornos residenciales y corporativos por varias razones. Ofrecen una sensación de confort y calidez a los espacios, proporcionando una superficie suave para caminar y ayudan a amortiguar el ruido, ya que absorben el sonido y evitan el eco que se produce en ambientes con pisos fríos, como los de cerámica y porcelanato.



Em termos de aparência, os carpets oferecem uma ampla variedade em design, desde cores e padrões vibrantes até tons neutros e discretos. Essa variedade permite que os carpets sejam adaptados ao estilo e decoração de qualquer ambiente, adicionando um toque de personalidade.

Outra vantagem dos carpets é a sua capacidade de isolamento térmico. Eles ajudam a manter o ambiente aquecido em dias frios, reduzindo a perda de calor pelo chão e a resfriar em dias quentes, auxiliando na aclimação, resultando em uma economia de energia considerável e maior conforto para os ocupantes.

Os carpets também contribuem para a qualidade do ar interno. As fibras do carpete retêm partículas de poeira e alérgenos, ajudando a melhorar a qualidade do ar ao reduzir sua circulação. No entanto, é importante realizar a limpeza e manutenção adequadas na frequência ideal para garantir a saúde e higiene do ambiente.

Do ponto de vista prático, os carpets são uma opção mais segura, especialmente em áreas onde há maior probabilidade de quedas, como escadas. A superfície macia do carpete oferece uma tração melhor do que pisos duros, reduzindo o risco de acidentes, ideal para casas com idosos e crianças, que são mais propensos a quedas.

En términos de apariencia, las alfombras ofrecen una amplia variedad de diseños, desde colores y patrones vibrantes hasta tonos neutros discretos. Esta variedad permite adaptar las alfombras al estilo y decoración de cualquier ambiente, aportando un toque de personalidad.

Otra de las ventajas de las alfombras es su capacidad de aislamiento térmico. Ayudan a mantener el ambiente cálido en los días fríos, reduciendo la pérdida de calor a través del piso y refrescan en los días calurosos, lo que ayuda a la aclimatación, genera un ahorro de energía considerable y una mayor comodidad para los ocupantes.

Las alfombras también contribuyen a la calidad del aire interior. Las fibras de las alfombras atrapan las partículas de polvo y los alérgenos, lo que ayuda a mejorar la calidad del aire al reducir la circulación del aire. Sin embargo, es importante llevar a cabo una limpieza y mantenimiento adecuados con la frecuencia óptima para garantizar la salud y la higiene del medio ambiente.

Desde un punto de vista práctico, las alfombras son una opción más segura, especialmente en áreas donde es más probable que ocurran caídas, como las escaleras. La superficie suave de la alfombra ofrece mejor tracción que los pisos duros, reduciendo el riesgo de accidentes, ideal para hogares con personas mayores y niños, que son más propensos a las caídas.

Instalação e limpeza

Pensando na comodidade de encontrar informações imprescindíveis na hora da instalação, disponibilizamos todos nossos guias em PDF para *download*. Em nosso site, você encontra manuais para instalação de carpetes em rolo, modulares, colados, com adesivo Tac B_ e agulhados, além das paginações indicadas para cada produto. Para limpeza, recomendamos a aspiração periódica de acordo com o tráfego do ambiente. É importante que você siga as orientações de limpeza do manual para otimizar a manutenção e tornar toda a experiência do carpete focada mais em você e menos em limpeza.

Instalación y limpieza

Pensando en la conveniencia de encontrar información esenciales al momento de la instalación, hemos puesto a disposición todas nuestras guías de instalación en PDF para descarga. En nuestra página web, encontrará manuales para la instalación de alfombras en rollo, modulares, pegadas, con adhesivos Tac B_ y punzonadas, además de las páginas indicadas para cada producto. Para la limpieza, recomendamos aspirar periódicamente según el tránsito en el ambiente. Es importante seguir las pautas de limpieza del manual para agilizar el mantenimiento y hacer que toda la experiencia de la alfombra se centre más en usted y menos en la limpieza.



Na hora de tratar de manchas, saber a composição do seu carpete é fundamental. Você confere a composição do fio de nossos carpetes diretamente na tabela de especificação técnica, na página do produto, caixa ou catálogo físico. Nossos carpetes residenciais e comerciais utilizam duas matérias primas principais, podendo ser de nylon (PA) ou de polipropileno (PP). Ambos são polímeros sintéticos que não absorvem mofo, são antialérgicos e reconhecidos por sua durabilidade. Cada um requer um tipo de mistura específica para limpeza de derramamentos, por isso, é importante seguir as instruções do guia disponível no site.

Importante: Não esfregue manchas! Quando você esfrega, além de aumentar a área afetada, pode danificar as fibras e causar danos irreparáveis ao carpete. É importante não esquecer de remover toda a solução e garantir a aspiração após o processo, seguindo sempre as indicações do guia. Não aplicar água sanitária, solvente, outros produtos de limpeza corrosivos ou qualquer líquido em excesso que possa causar danos às fibras do carpete. Siga o manual da Belgotex do Brasil com as misturas e diluições indicadas para cada tipo de mancha, borrifando-as ou aplicando com um pano, como indicado.

la composición de su alfombra. Puedes consultar la composición del hilo de nuestras alfombras directamente en la tabla de especificaciones técnicas, en la ficha del producto, caja o catálogo físico. Nuestras alfombras residenciales y comerciales utilizan dos materias primas principales, que pueden ser nylon (PA) o polipropileno (PP). Ambos son polímeros sintéticos que no absorben moho, son hipoalergénicos y reconocidos por su durabilidad. Cada uno requiere un tipo específico de mezcla para limpiar los derrames, por lo que es importante seguir las instrucciones de la guía disponible en la página web.

Importante: ¡No frote las manchas! Al fregar, además de agrandar la zona afectada, puedes dañar las fibras y provocar daños irreparables en la alfombra. Es importante no olvidar retirar toda la solución y asegurar la aspiración después del proceso, siempre siguiendo las instrucciones de la guía. No aplique lejía, solvente, otros limpiadores corrosivos o cualquier exceso de líquido directamente sobre la alfombra, ya que pueden dañar las fibras. Siga el manual de Belgotex do Brasil con las mezclas y diluciones indicadas para cada tipo de mancha, pulverizando o aplicando con un paño, según se indica.

Quando se trata de manchas, es esencial conocer

Perguntas frequentes

Preguntas frecuentes

Quais são os benefícios de ter carpetes em casa?

Os carpetes trazem muitos benefícios, como isolamento térmico, tornando os ambientes mais confortáveis; isolamento acústico, reduzindo o ruído de passos e outras fontes sonoras, o que contribui para um ambiente mais tranquilo; conforto, pois são suaves e dão sensação de aconchego; e também segurança, já que proporcionam uma aderência que não encontramos em pisos frios. Outra vantagem é a estética, uma vez que os carpetes oferecem uma ampla variedade de opções em termos de cores, padrões e texturas, permitindo que sejam escolhidos para complementar a decoração de acordo com o seu estilo.

Como escolher o carpete certo para um determinado ambiente?

Para acertar na escolha, um dos principais aspectos a serem avaliados é o nível de tráfego do local. Em áreas com alto tráfego, como corredores ou salas de estar frequentemente utilizadas, é essencial optar por carpetes mais duráveis e resistentes para garantir sua

longevidade. Além disso, é fundamental analisar o estilo do ambiente e escolher um carpete que complemente a decoração existente. Isso inclui considerar cores, padrões e texturas que harmonizem com o espaço, criando uma atmosfera esteticamente agradável. No geral, com um orçamento e um estilo definido, recomendamos que você procure por um carpete que se encaixe nas suas necessidades, possibilidades e, principalmente, nos seus gostos.

Carpets podem causar alergias?

Carpets podem causar alergias é uma crença comum equivocada, principalmente quando falamos de carpetes sintéticos, que inclusive são considerados menos alergênicos por conta da natureza de suas fibras. Ao contrário das fibras naturais, como a lã, as fibras sintéticas são não porosas, o que significa que não possuem espaços ou cavidades onde alérgenos, como poeira, ácaros e pólen, possam se alojar e se acumular. A tecnologia antibacteriana também auxilia muito.

Os ácaros, por exemplo, são uma causa comum de alergias, especialmente em locais com tapetes de fibras naturais. No entanto, os carpetes sintéticos oferecem um ambiente menos favorável e atraente para a proliferação desses alérgenos. É importante reforçar que a limpeza regular é essencial para manter qualquer ambiente livre de sujeira e garantir espaços saudáveis para todos os moradores ou ocupantes.

Carpets podem ser instalados em escadas?

Podem e devem! Carpets em escadas, além de bonitos, são seguros e duráveis. Eles podem ser instalados com adesivos adequados e definitivos ou esticados, na instalação americana.

É necessário contratar profissionais para a instalação de carpetes?

A instalação de carpetes requer habilidades e experiência específicas, pois o processo pode ser mais complexo do que parece. Contratar instaladores profissionais e experientes é recomendado para obter resultados de alta qualidade. Investimos em cursos de

capacitação, tanto para carpetes quanto para pisos vinílicos, acreditando que um profissional habilitado é parte importante do processo, sendo a instalação adequada fundamental para performance e durabilidade dos nossos produtos.

Carpets podem ajudar na redução do ruído em um ambiente?

Os carpetes atuam como isolante acústico, absorvendo o som e diminuindo a propagação do ruído. Essa propriedade torna o ambiente mais tranquilo e acolhedor, especialmente em espaços com muitas superfícies duras.

¿Cuáles son los beneficios de tener alfombras en casa?

Las alfombras aportan muchos beneficios, como el aislamiento térmico, haciendo los ambientes más confortables; aislamiento acústico, reduciendo el ruido de pisadas y otras fuentes sonoras, lo que contribuye a un entorno más tranquilo; comodidad, ya que son suaves y dan sensación de calidez; y también seguridad, ya que aportan un agarre que no encontramos en suelos fríos. Otra ventaja es la estética, una vez que las alfombras ofrecen una amplia variedad de opciones en cuanto a colores, patrones y texturas, lo que permite elegir las para complementar la decoración de acuerdo a su estilo.

¿Cómo elegir la alfombra adecuada para un determinado entorno?

Para tomar la decisión correcta, uno de los principales aspectos a

evaluar es el nivel de tráfico en el sitio. En zonas de mucho tránsito, como pasillos o salones de uso frecuente, es fundamental optar por moquetas más duraderas y resistentes para garantizar su longevidad. Además, es fundamental analizar el estilo del ambiente y elegir una alfombra que complemente la decoración existente. Esto incluye considerar colores, patrones y texturas que armonicen con el espacio, creando una atmósfera estéticamente agradable. En general, con un presupuesto y un estilo definido, te recomendamos que busques una alfombra que se ajuste a tus necesidades, posibilidades y, sobre todo, a tus gustos.

¿Pueden las alfombras causar alergias?

Las alfombras como desencadenantes de alergias es una creencia común que está equivocada, especialmente cuando hablamos de alfombras sintéticas, que incluso se consideran menos alergénicas debido a la naturaleza de sus fibras. A diferencia de las fibras naturales como la lana, las fibras sintéticas no son porosas, lo que significa que no tienen espacios ni cavidades donde puedan alojarse y acumularse alérgenos como el polvo, los ácaros del polvo y el polen. La tecnología antibacteriana también ayuda mucho. Los ácaros, por ejemplo, son una causa común de alergias, especialmente en ambientes con alfombras de fibras naturales. Sin embargo, las alfombras sintéticas ofrecen un entorno mucho menos favorable y atractivo para la proliferación de estos alérgenos. Es importante reforzar que la limpieza regular es fundamental para mantener cualquier ambiente

libre de suciedad y garantizar espacios saludables para todos los residentes u ocupantes.

¿Se puede instalar alfombras en las escaleras?

¡Pueden y deben! Las alfombras en las escaleras, además de ser bonitas, son seguras y duraderas. Se pueden instalar con adhesivos adecuados, permanentes o estirados, en la instalación americana.

¿Es necesario contratar profesionales para la instalación de alfombras?

La instalación de alfombras requiere habilidades y experiencia específicas, ya que el proceso puede ser más complejo de lo que parece. Se recomienda contratar instaladores profesionales y experimentados para obtener resultados de alta calidad. Invertimos en cursos de capacitación, tanto para alfombras como para pisos vinílicos, creyendo que un profesional calificado es parte importante del proceso, siendo la correcta instalación fundamental para el desempeño y durabilidad de nuestros productos.

¿Pueden las alfombras ayudar a reducir el ruido en un ambiente?

Las alfombras actúan como aislantes acústicos, absorbiendo el sonido y reduciendo su propagación. Esta propiedad hace que el ambiente sea más pacífico y acogedor, especialmente en espacios con muchas superficies duras.



Vinílicos

por que escolher vinílicos?
instalação e limpeza
perguntas frequentes

Vinílicos
*¿Por qué elegir vinílicos?
instalación y limpieza
preguntas frecuentes*



Por que escolher vinílicos?

Os pisos vinílicos são uma excelente escolha tanto para ambientes residenciais quanto corporativos por serem extremamente duráveis e capazes de resistir a desgastes diários, como fluxo de pessoas e abrasões. Isso os torna ideais para áreas com alto tráfego, garantindo que eles permaneçam em ótimo estado por um longo período de tempo.

¿Por qué elegir vinílicos?

Los pisos de vinilo son una excelente opción tanto para entornos residenciales como corporativos porque son extremadamente duraderos y pueden soportar el desgaste diario, como los rayones. Esto los hace ideales para áreas de alto tráfico, asegurando que se mantengan en excelente forma durante un largo período del tiempo.



Na Belgotex do Brasil, oferecemos uma ampla variedade de estilos e formatos, desde mantas a placas e réguas. Você pode encontrar opções que imitam perfeitamente a aparência de madeira, pedra e outros materiais, permitindo que você escolha um piso que se adapte ao estilo e à estética do seu ambiente.

A manutenção dos pisos vinílicos é muito fácil. Eles são resistentes à umidade e a manchas, o que facilita a limpeza de derramamentos e sujeiras. Basta usar um pano úmido ou uma vassoura macia para mantê-los limpos e em bom estado.

Outra vantagem dos pisos vinílicos é o conforto que proporcionam. Eles são mais macios e flexíveis do que outros tipos de pisos frios, como a cerâmica, isso faz com que sejam mais confortáveis para caminhar e ficar em pé. Vinílicos também possuem propriedades de isolamento acústico, ajudando a reduzir o ruído de passos e outros sons, tornando o ambiente mais silencioso e agradável.

A instalação dos pisos vinílicos pode ser feita de forma descomplicada, mas sempre recomendamos que você opte por um profissional. Oferecemos capacitação para instaladores de nossas revendas como uma maneira de expandir a mão de obra qualificada e criar uma rede de profissionais habilitados para garantir que nossos vinílicos sejam sempre instalados corretamente.

En Belgotex do Brasil ofrecemos una amplia variedad de estilos y formatos, desde mantas hasta modulares y reglas. Puede encontrar opciones que imitan con perfección el aspecto de la madera, la piedra y otros materiales, lo que le permite elegir un piso que se adapte al estilo y la estética de su entorno. El mantenimiento de los suelos vinílicos es muy fácil. Son resistentes a la humedad y a las manchas, lo que facilita la limpieza de derrames y suciedad. Basta con utilizar un paño húmedo o una escoba suave para mantenerlos limpios y en buen estado. Otra de las ventajas de los suelos vinílicos es la comodidad que proporcionan. Son más suaves y flexibles que otro tipo de suelos de baldosas, como la cerámica, lo que los hace más cómodos para caminar y estar de pie. Los vinilos también tienen propiedades insonorizantes, ayudando a reducir el ruido de pasos y otros sonidos, haciendo el ambiente más tranquilo y agradable. La instalación de vinílicos se puede realizar de forma sencilla, pero siempre recomendamos que optes por un profesional. Ofrecemos capacitación para instaladores en nuestros concesionarios como una forma de ampliar la mano de obra calificada y crear una red de profesionales calificados para garantizar que nuestros vinilos sean instalados siempre correctamente.



Instalação e limpeza

Pensando na comodidade de encontrar informações imprescindíveis na hora da instalação, disponibilizamos todos nossos guias em PDF para *download*. Em nosso site você encontra manuais para pisos vinílicos em manta homogêneos e heterogêneos, autoportantes e LVT colados, além das paginações indicadas para cada produto.

Instalación y limpieza

Pensando en la conveniencia de encontrar información esencial al momento de la instalación, hemos puesto a disposición todas nuestras guías en PDF para descarga. En nuestra página web encontrará manuales para suelos vinílicos en manta homogénea y heterogénea, LVT autoportantes y pegados, además de las páginas indicadas para cada producto.



Para limpeza de vinílicos, recomendamos apenas vassoura macia para remover todo tipo de sujeira seca. Quando necessário, utilize um Mop ou pano de microfibra levemente umedecido. Nunca utilize água em excesso, pois causará danos ao piso. Absorva derramamentos o mais rápido possível com um pano e higienize a superfície em seguida.

No caso de utilizar produtos de limpeza em emulsão, consulte antes as recomendações do fabricante. Não utilize álcool, acetona, palha de aço, produtos corrosivos, abrasivos, ácidos ou alcalinos, pois estará fazendo manutenção imprópria e corre o risco de danificar o produto.

Para la limpieza de vinilos solo recomendamos una escoba blanda para eliminar todo tipo de suciedad seca. Cuando sea necesario, use un trapeador ligeramente húmedo o un paño de microfibra. Nunca use exceso de agua ya que dañará el piso. Absorba los derrames lo más rápido posible con un trapo y luego desinfecte la superficie.

Si usa limpiadores de emulsión, consulte primero las recomendaciones del fabricante. No utilice alcohol, acetona, lana de acero, productos corrosivos, abrasivos, ácidos o alcalinos, ya que estará realizando un mantenimiento inadecuado y correrá el riesgo de dañar el producto.



Perguntas frequentes

Preguntas frecuentes

Posso instalar pisos vinílicos em qualquer ambiente?

Os pisos vinílicos são uma opção popular de revestimento por sua durabilidade, facilidade de instalação e custo-benefício para manutenção, porém nem todos os ambientes são adequados para esse tipo de piso.

É necessário atentar para as recomendações do fabricante sobre o ambiente indicado para a instalação, e seguir as normas brasileiras que indicam as condições ideais do substrato/contrapiso, utilizando soluções próprias sem solvente.

Destacamos que os pisos vinílicos são projetados especificamente para uso interno, portanto, não são adequados para áreas externas, onde podem ser expostos a condições climáticas severas, o que pode comprometer sua durabilidade e aparência.

Eles podem ser instalados sobre outros pisos existentes?

Pisos vinílicos podem ser instalados sobre outros pisos existentes, desde que algumas condições sejam atendidas e que a instalação seja feita corretamente. Essa é uma das vantagens desse tipo de revestimento, pois há possibilidade de não remover o revestimento anterior, tornando o processo de renovação mais rápido e econômico.

Alguns dos pisos existentes sobre os quais os pisos vinílicos podem ser instalados incluem laminados, cerâmicas, porcelanatos, outros vinílicos, madeiras e até mesmo concreto. No entanto, é importante observar que o piso existente deve estar nivelado e livre de imperfeições, como rachaduras, buracos ou ondulações. Qualquer irregularidade na superfície pode ser visível através do piso vinílico instalado por cima e até mesmo comprometer sua durabilidade.

Os pisos vinílicos são resistentes à água?

Os pisos vinílicos LVT

(*Luxury Vinyl Tile*) são conhecidos por sua resistência à água. Eles são projetados para serem duráveis e capazes de suportar a exposição moderada à água sem danificar ou deformar o material.

Apesar de serem resistentes, é importante lembrar que não são à prova d'água em todas as situações. Derramamentos acidentais devem ser limpos o mais rápido possível para evitar que a água se infiltre nas junções entre as régua e cause danos a longo prazo. Além disso, a instalação adequada é essencial para garantir o desempenho do piso, uma vez que qualquer lacuna ou falha na instalação pode permitir a entrada de água nas régua.

Já os pisos vinílicos em manta, frequentemente utilizados em ambientes hospitalares devido às suas propriedades de manutenção e segurança, são fabricados com uma camada superior impermeável ou altamente resistente à água, o que torna esses pisos adequados

para uso em hospitais, demais instalações de saúde e outros ambientes que demandem limpeza frequente.

A resistência à água dos pisos vinílicos homogêneos é excelente, o que é importante em ambientes de saúde, onde podem ocorrer derramamentos frequentes e limpezas regulares com produtos de limpeza à base de água. Nossos pisos vinílicos homogêneos possuem características especiais como resistência ao escorregamento, segurança estática e a possibilidade de polimento a seco, o *dry-buffing**, que dispensa uso de cera, tornando-os ideais para instalação em áreas como corredores, quartos, salas de cirurgia, laboratórios, escadas, enfermarias e muitas outras.

Quais cuidados de manutenção são necessários para os pisos vinílicos?

A manutenção adequada de pisos vinílicos, tanto do tipo LVT (*Luxury Vinyl Tile*) quanto em mantas, é essencial para garantir a durabilidade e bom estado do revestimento

ao longo do tempo. Para isso, é importante seguir as orientações do fabricante. Em nosso site, você encontra guia de instalação e manutenção com dicas para cada linha e suas especificidades.

Utilize uma vassoura macia ou mop com pano de microfibra para remover sujidades superficiais. Utilize uma solução de detergente neutro diluído em água com dosagem apropriada, conforme recomendação do fabricante. Para a aplicação, utilize um mop com pano de microfibra. Não use produtos de composição ácida ou alcalina. Enxágue utilizando rodo e pano macio ou mop com pano de microfibra e deixe secar totalmente antes de liberar o ambiente para uso. Quando julgar necessário, faça uma limpeza profissional contratando o serviço de uma empresa especializada.

Ao limpar o piso, não faça uso excessivo de água para evitar infiltração nas junções entre as placas. Proteja contra riscos e impactos, utilizando protetores de móveis nos pés de objetos

pesados e levantando-os em vez de arrastá-los.

Eles são adequados para ambientes com crianças e animais de estimação?

Pisos vinílicos são conhecidos por sua durabilidade e resistência, pois são fabricados com camadas resistentes a riscos e manchas, o que os tornam mais capazes de suportar o desgaste causado por crianças que brincam e correm pela casa, bem como pelos animais de estimação que podem causar danos com suas garras ou acidentes com xixi fora do lugar.

Outra característica importante é a facilidade de limpeza dos pisos vinílicos. Derramamentos de líquidos, sujeira e pelos de animais podem ser limpos facilmente com um pano úmido ou um aspirador de pó, o que é uma vantagem significativa em ambientes com crianças pequenas e animais que podem fazer bagunça com frequência.

Em relação ao conforto e segurança, os pisos vinílicos são mais aconchegantes do que pisos frios, de cerâmica

*como no caso do produto Classic Mystique PUR



ou porcelanato, o que proporciona um ambiente mais confortável para as crianças brincarem no chão. Além disso, pisos vinílicos possuem mais aderência, reduzindo o risco de quedas e escorregões, o que é especialmente importante em casas com crianças que estão começando a caminhar ou correr.

No entanto, é importante lembrar que, embora os pisos vinílicos sejam uma opção adequada e vantajosa para ambientes com crianças e animais de estimação, nenhum piso é completamente indestrutível. Mesmo com sua resistência, é possível que objetos pontiagudos ou pesados possam causar danos, e é sempre recomendável tomar precauções adicionais, como utilizar tapetes ou protetores de pés de móveis, para prolongar a vida útil do piso.

¿Puedo instalar suelos vinílicos en cualquier ambiente?

Los pisos de vinilo son una opción de piso popular por su durabilidad, facilidad de instalación y mantenimiento económico, pero ni todos los ambientes son adecuados para este tipo de piso.

Es necesario prestar atención a las recomendaciones del fabricante sobre el ambiente indicado para la instalación y seguir las normas brasileñas que indican las condiciones ideales del sustrato/subsuelo, utilizando soluciones libres de solventes.

Señalamos que los pisos vinílicos están diseñados específicamente para uso interior, por lo tanto, no son aptos para áreas exteriores, donde pueden estar expuestos a condiciones climáticas severas, lo que puede comprometer su durabilidad y apariencia.

¿Se pueden instalar sobre otros pisos existentes?

Los pisos de vinilo se pueden instalar sobre otros pisos existentes, siempre que se cumplan ciertas condiciones y la instalación se realice correctamente. Esta es una de las ventajas de este tipo de revestimiento, ya que existe la posibilidad de no eliminar el revestimiento anterior, lo que hace que el proceso de renovación sea más rápido y económico.

Algunos de los pisos existentes sobre los que se pueden instalar pisos de vinilo incluyen laminado, cerámica, porcelana, otros vinilos, madera e incluso concreto. Sin embargo, es importante tener en cuenta que el piso existente debe estar nivelado y libre de imperfecciones como grietas, agujeros o hoyuelos. Cualquier irregularidad en la superficie

puede ser visible a través del piso de vinilo instalado en la parte superior e incluso comprometer su durabilidad.

¿Los pisos de vinilo son resistentes al agua?

Los pisos de vinilo LVT (Luxury Vinyl Tile) son conocidos por su resistencia al agua. Son diseñados para ser duraderos y capaces de soportar una exposición moderada al agua sin dañar ni deformar el material.

A pesar de resistentes, es importante recordar que no son impermeables en todas las situaciones. Los derrames accidentales deben limpiarse lo antes posible para evitar que el agua se filtre por las uniones entre las tablas y cause daños a largo plazo. Además, la instalación adecuada es esencial para garantizar el rendimiento del piso, ya que cualquier espacio o falla en la instalación puede permitir que entre agua en las tablas.

Los pisos de vinilo en manta, por otro lado, se usan a menudo en entornos hospitalarios debido a sus propiedades de mantenimiento y seguridad, y se fabrican con una capa superior impermeable o altamente resistente al agua, lo que hace que estos pisos sean adecuados para su uso en hospitales y otras instalaciones de atención médica y otros ambientes que requieren una limpieza frecuente.

La resistencia al agua de los pisos de vinilo sin uniones es excelente, lo cual es importante en entornos de atención médica donde pueden ocurrir derramamientos frecuentes y una limpieza regular con limpiadores a base de agua. Nuestros pisos vinílicos homogéneos cuentan con características especiales como resistencia al deslizamiento, seguridad estática y posibilidad de pulido en seco, dry-buffing, que no requiere el uso de cera, haciéndolos ideales para su instalación en áreas como pasillos, dormitorios, quirófanos, laboratorios, escaleras, enfermerías y muchos otros.

¿Qué cuidado de mantenimiento se necesita para los pisos de vinilo?

El correcto mantenimiento de los pisos vinílicos, tanto LVT (Luxury Vinyl Tile) como mantas, es fundamental para asegurar la durabilidad y el buen estado del revestimiento a largo plazo. Para eso, es importante seguir las indicaciones del fabricante. En nuestro sitio web, encontrará una guía de instalación y mantenimiento con consejos para cada línea y sus especificidades.

Use una escoba suave o un trapeador con un paño de microfibra para eliminar la suciedad de la superficie. Utilizar una solución de detergente neutro diluida en agua en la dosis adecuada, según recomendación del fabricante. Para la aplicación,

utilice un enjugador de goma con un paño de microfibra. No utilice productos ácidos o alcalinos. Enjuague con una escobilla de goma y un paño suave y déjelo secar completamente antes de liberarlo al ambiente para uso. Cuando lo considere necesario, realice una limpieza profesional contratando el servicio de una empresa especializada.

Cuando limpie el piso, no use agua en exceso en los pisos de LVT para evitar filtraciones en las juntas entre las baldosas. Protéjete de rayones e impactos usando protectores de muebles en las patas de objetos pesados y levantándolos en lugar de arrastrarlos.

¿Son adecuados para entornos con niños y mascotas?

Los pisos de vinilo son conocidos por su durabilidad y resistencia, ya que están hechos con capas resistentes a los rayones, las manchas y el desgaste, lo que los hace más capaces de soportar el desgaste causado por los niños que juegan y corren por la casa, así como por las mascotas que pueden causar daños con sus garras o accidentes con la orina fuera de lugar.

Otra característica importante es la facilidad de limpieza de los suelos vinílicos. Los derrames, la suciedad y el pelo de las mascotas se pueden limpiar fácilmente con un paño húmedo o una aspiradora, lo cual es una

ventaja significativa en entornos con niños pequeños y mascotas que con frecuencia pueden ensuciar.

En cuanto a comodidad y seguridad, los pisos vinílicos son más acogedores que los pisos fríos, como los de cerámica o porcelanato, lo que proporciona un entorno más cómodo para que los niños jueguen en el suelo. Además, los suelos vinílicos tienen más agarre, lo que reduce el riesgo de caídas y resbalones, algo especialmente importante en hogares con niños que empiezan a caminar o correr.

Sin embargo, es importante recordar que si bien los pisos vinílicos son una opción adecuada y ventajosa para ambientes con niños y mascotas, ningún piso es completamente indestructible. Incluso con su resistencia, es posible que objetos afilados o pesados puedan causar daños, y siempre se recomienda tomar precauciones adicionales, como usar alfombras o protectores para los pies de los muebles, para alargar la vida útil del piso.





Residencial

carpetes em rolo
alfombras en rollo

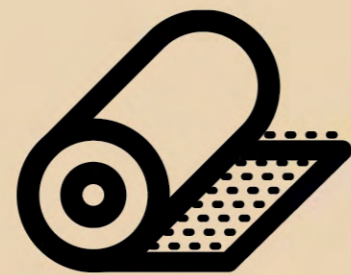

Sahara

beleza e praticidade

Sahara se adapta a diversos estilos de decoração, desde os mais clássicos até os mais contemporâneos. Seu excelente custo-benefício faz dele uma ótima escolha para quem deseja renovar o ambiente.

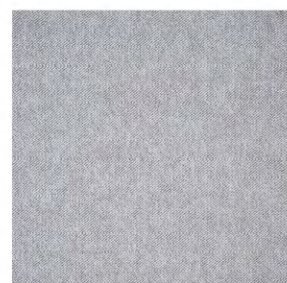

101 - Névoa

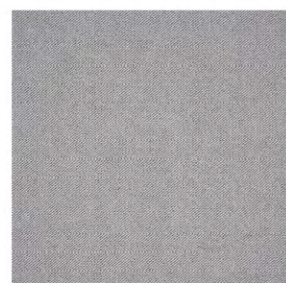

102 - Miragem

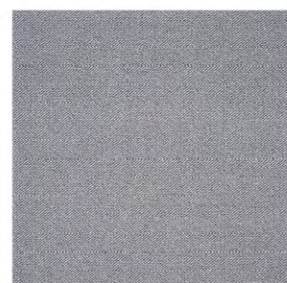

103 - Oasis

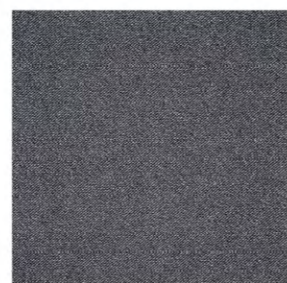

104 - Calima



104 - Calima



102 - Miragem



residencial | residencial

Especificações Técnicas

construção · *construcción* tufting bouclé

tipo de fio · *tipo de hilado* 100% Stainproof Miracle Fibre (PP)

espessura total · *espesor total* 10 mm (± 10%)

aplicação · *aplicación* 23 - residencial pesado

formato · *forma* 3,66 m

Morocco

refúgio de conforto

Com textura macia e aconchegante, é ideal para quartos, salas de estar e *home theaters*. Morocco é uma opção versátil e elegante para quem busca transformar a decoração da casa.

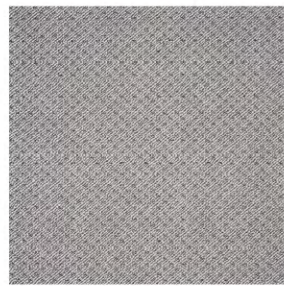

202 - Pérola

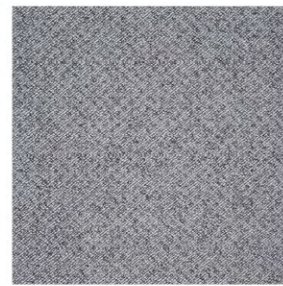

203 - Linho

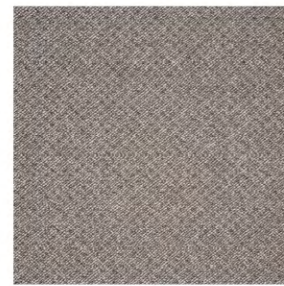

204 - Pergaminho

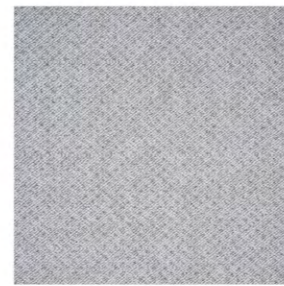

205 - Algodão



204 - Pergaminho



204 - Pergaminho



residencial | residencial

Especificações Técnicas

construção tufting bouclé
construcción

tipo de fio 100% Stainproof Miracle Fibre (PP)
tipo de hilado

espessura total 11 mm (± 10%)
espesor total

aplicação · aplicación 23 - residencial pesado

formato · forma 3,66 m

Tangiers

estilo imensurável

Tangiers cria ambientes paradisíacos em sua casa. Com cores orgânicas e design contemporâneo, possui ótimo custo-benefício e um visual incomparável.

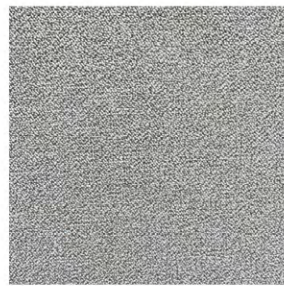

208 - Marshan

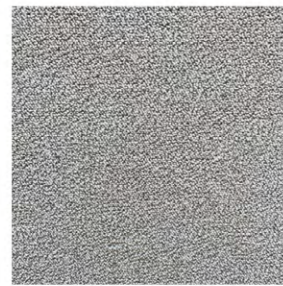

209 - Plage

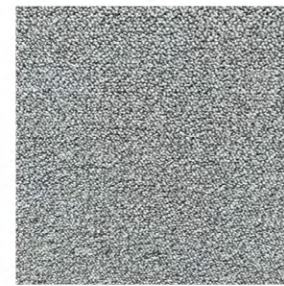

210 - Spartel



211 - Amira



Especificações Técnicas

construção <i>construcción</i>	tufting bouclé
tipo de fio <i>tipo de hilado</i>	100% Stainproof Miracle Fibre (PP)
espessura total <i>espesor total</i>	9,5 mm (± 10%)
aplicação · <i>aplicación</i>	23 - residencial pesado
formato · <i>forma</i>	3,66 m

Meteor

simples e certo

O carpete para o seu momento. Em residências agitadas, cheias de vida, ou para um *home&office* inteligente, Meteor alinha design e custo-benefício em suas oito opções de cores.



001 - Eros



002 - Íris



003 - Juno



004 - Méris



005 - Ceres



006 - Davida



007 - Palas



008 - Órbita

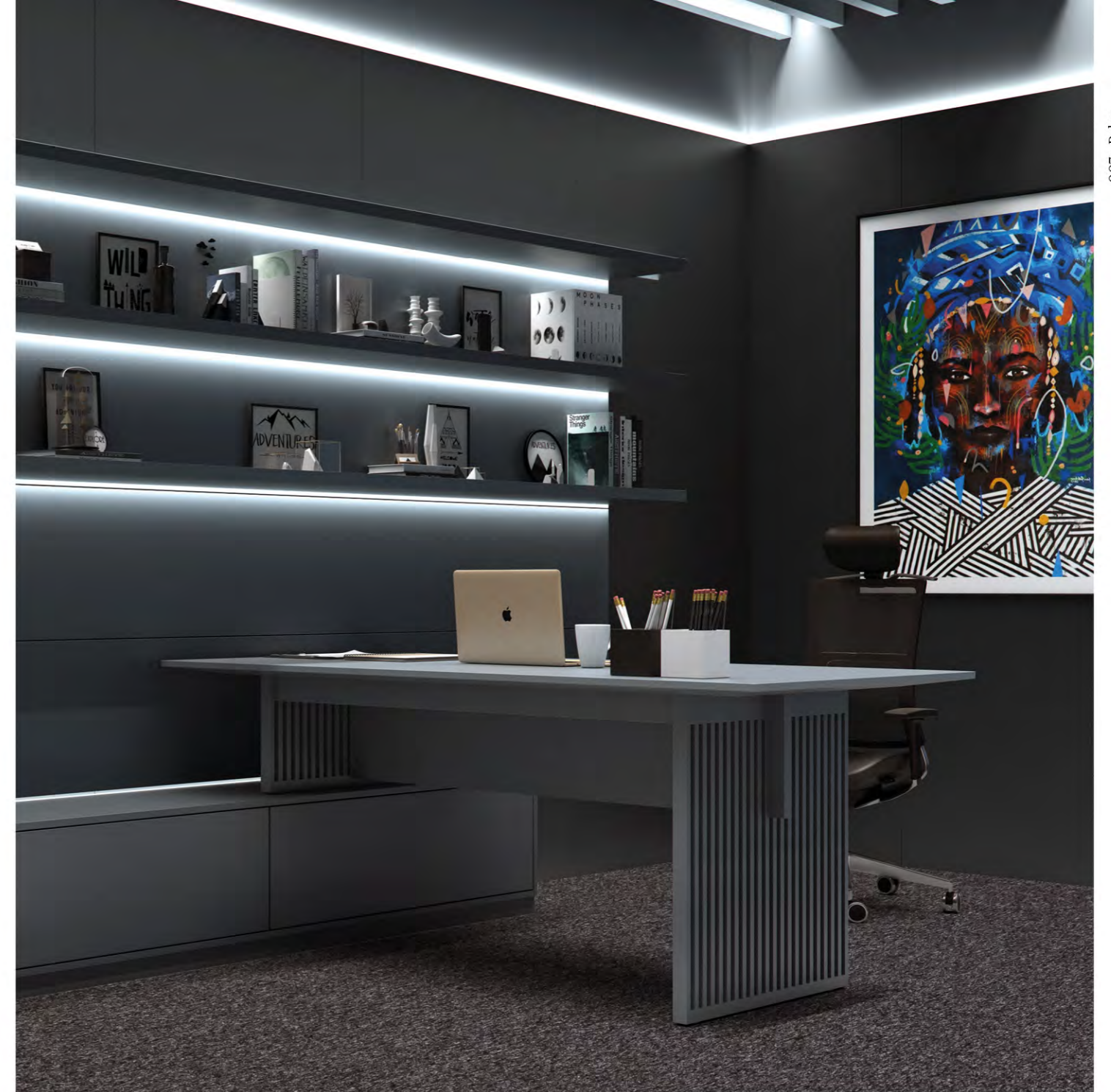

Especificações Técnicas

construção tufting bouclé
construcción

tipo de fio 100% Stainproof Miracle Fibre (PP)
tipo de hilado

espessura total 5,5 mm (± 10%)
espesor total

aplicação 23 - residencial pesado
aplicación 31 - comercial moderado

formato · forma 3,66 m

Territories

espaços poderosos

Com padrões que evocam texturas naturais, Territories foi projetado para derrubar as fronteiras e permitir que seu conforto seja absoluto. Suas texturas contemporâneas chegam para revolucionar espaços com maciez e visual incomparável.



Sierra - 101-01



Sierra - 102-02



Sierra - 103-03



Alpes - 201-01



Alpes - 202-02

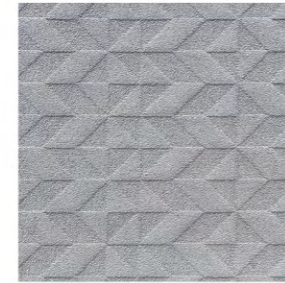

Alpes - 203-03



Terrace - 301-01



Terrace - 302-02



Terrace - 303-03



Maze - 401-01



Maze - 402-02

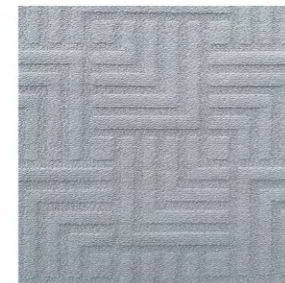

Maze - 403-03



Especificações Técnicas

construção construcción	tufting bouclé
tipo de fio tipo de hilado	100% SDN - Solution Dyed Nylon (PA)
espessura total espesor total	8 mm (± 10%)
aplicação · aplicación	23 - residencial pesado
formato · forma	3,66 m

Livin

do seu jeito

Construir espaços que evocam sensações de relaxamento e calma, permitindo uma pausa do barulho da vida diária, é a nossa realização. Disponível em rolo e sob medida no sistema Belgotex À la Carte.



311 - Spring



312 - Summer

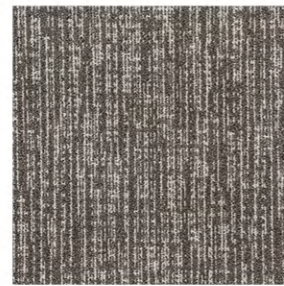

313 - Autumn

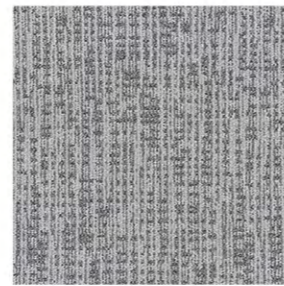

314 - Winter



312 - Summer



313 - Autumn

Especificações Técnicas

construção construcción	tufting bouclé
tipo de fio tipo de hilado	100% Stainproof Miracle Fibre (PP)
espessura total espesor total	9 mm (± 10%)
aplicação · aplicación	23 - residencial pesado
formato · forma	3,66 m



Finesse

o seu bom gosto

Com textura harmoniosa, combinando tom sobre tom, Finesse passeia entre o bom gosto e o bem-estar. Carpete de construção do tipo berber é à prova de manchas e de fácil manutenção.



116 - Rochelle



117 - Toulon



124 - Cassis



125 - Arles

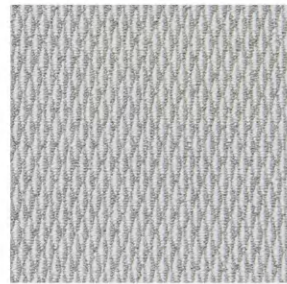

126 - Rennes

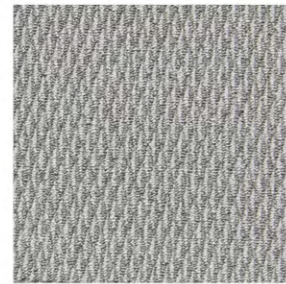

127 - Valence

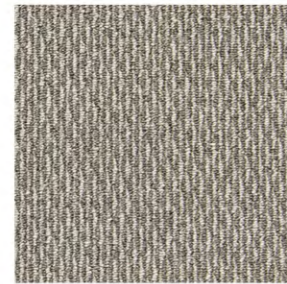

128 - Cayenne

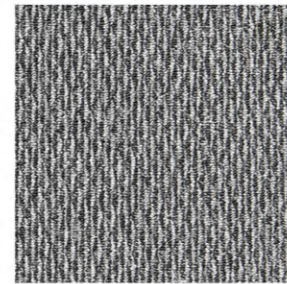

129 - Le mans



117 - Toulon



residencial | residencial

Especificações Técnicas

construção construcción	tufting bouclé
tipo de fio tipo de hilado	100% Stainproof Miracle Fibre (PP)
espessura total espesor total	9 mm (± 10%)
aplicação · aplicación	23 - residencial pesado
formato · forma	3,66 m

Sensualité

maciez à flor da pele

A maciez, a delicadeza sutil e o toque aveludado são algumas das sensações provocantes de Sensualité. Uma coleção irresistível fabricada com fios 100% supersoft. Sinta o toque.



002 - Lush



004 - Charm



006 - Poeme



007 - Velvet



008 - Essencial



009 - Secret

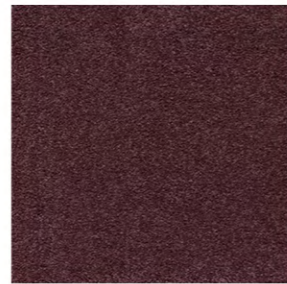

010 - Intense



011 - Supreme



Especificações Técnicas

construção <i>construcción</i>	tufting pelo cortado
tipo de fio <i>tipo de hilado</i>	100% Soft SDN - Solution Dyed Nylon (PA)
espessura total <i>espesor total</i>	15 mm (± 10%)
aplicação · <i>aplicación</i>	23 - residencial pesado
formato · <i>forma</i>	3,66 m

Sensation

o que te toca

Sensation representa o conceito mais moderno da decoração contemporânea. A sofisticação está inserida em seis lindas cores. Fabricado com fios 100% Solution Dyed Nylon, garante alta durabilidade para decorar com estilo e personalidade os ambientes da sua casa.



001 - Linen



002 - Accolade



003 - Praise



004 - Dandy

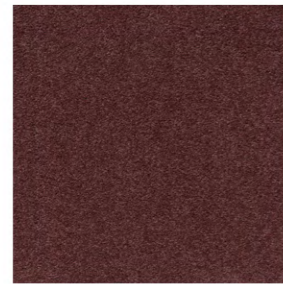

005 - Emotion



427 - Fire



002 - Accolade | 004 - Dandy



002 - Accolade | 004 - Dandy



residencial | residencial

Especificações Técnicas

construção construcción	tufting pelo cortado
tipo de fio tipo de hilado	100% SDN - Solution Dyed Nylon (PA)
espessura total espesor total	11 mm (± 10%)
aplicação · aplicación	23 - residencial pesado
formato · forma	3,66 m

Magritte Extra Touch Collection

mágica realidade

Entre a precisão da realidade e a fluidez das perspectivas sensoriais, Magritte desperta para um universo, até então, imperceptível, criando ambientes extremamente confortáveis e refinados.



302 - Modern



304 - Decor



305 - Deluxe



306 - Wish



Especificações Técnicas

construção <i>construcción</i>	tufting bouclé
tipo de fio <i>tipo de hilado</i>	100% SDN - Solution Dyed Nylon (PA)
espessura total <i>espesor total</i>	9,5 mm (± 10%)
aplicação · <i>aplicación</i>	23 - residencial pesado
formato · <i>forma</i>	3,66 m

Degas

Extra Touch Collection

delicada expressão

Inspirada na precisão do balé e nas frações luminosas da temporalidade, o conforto se insere em cada fio que compõe o carpete Degas. Com ótimo isolamento acústico, é perfeito para compor salas de som e home cinema.



202 - Modern



204 - Decor



205 - Deluxe



206 - Wish



Especificações Técnicas

construção <i>construcción</i>	tufting bouclé
tipo de fio <i>tipo de hilado</i>	100% SDN - Solution Dyed Nylon (PA)
espessura total <i>espesor total</i>	9,5 mm (± 10%)
aplicação · <i>aplicación</i>	23 - residencial pesado
formato · <i>forma</i>	3,66 m





Escolha pela cor

Elija por el color



coloridos e vibrantes



Cor, por favor!

Sensualité: 010 - Intense | Sensualité: 009 - Secret
Sensualité: 011 - Supreme | Sensation: 005 - Emotion
Sensation: 427 - Fire



tons neutros frios claros e médios



Suave e sutil

Finesse: 126 - Rennes | Finesse: 127 - Valence | Morocco: 205 - Algodão
Magritte: 306 - Wish | Sensualité: 008 - Essencial
Sensualité: 007 - Velvet | Degas: 206 - Wish



tons neutros frios médios



Compor com relevos

Territories: 103-03 - Sierra | Tangiers: 208 - Marshan
Tangiers: 209 - Page | Territories: 203-03 - Alpes
Territories: 403-03 - Maze | Morocco: 202 - Pérola
Territories: 303-03 - Terrace



tons neutros frios médios



Cinza é clássico!

Sahara: 101 - Névoa | Sahara: 102 - Miragem
Sahara: 103 - Oasis | Livin: 314 - Winter
Morocco: 203 - Linho | Finesse: 129 - Le mans | Tangiers: 210 - Spartel



tons neutros frios escuros



Noite serena

Meteor: 008 - Órbita | Meteor: 006 - Davida
Livin: 313 - Autumn | Meteor: 005 - Cares
Meteor: 007 - Palas | Sahara: 104 - Calima

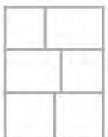

residencial | residencial

tons neutros quentes claros e médios



Elegância plena

Sensualité: 006 - Poeme | Sensation: 001 - Linen | Sensation: 002 - Accolade
Magritte: 302 - Modern | Magritte: 305 - Deluxe
Territories: 301-01 - Terrace | Degas: 205 - Deluxe



tons neutros quentes claros e médios



Aposte no neutro

Territories: 101-01 - Sierra | Finesse: 116 - Rochelle | Sensualité: 002 - Lush
Finesse: 124 - Cassis | Territories: 302-02 - Terrace
Territories: 401-01 - Maze | Degas: 202 - Modern | Territories: 201-01 - Alpes

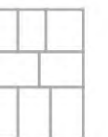

residencial | residencial

tons neutros quentes médios



Natureza tranquila

Sensation: 003 - Praise | Finesse: 128 - Cayenne | Sensation: 004 - Dandy
Livin: 311 - Spring | Livin: 312 - Summer
Finesse: 117 - Toulon | Sensualité: 004 - Charm
Degas: 204 - Decor | Magritte: 204 - Decor | Finesse: 125 - Arles

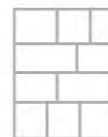

tons neutros quentes escuros



Marrons elegantes

Meteor: 004 - Metis | Tangiers: 211 - Amira | Meteor: 001 - Eros
Territories: 202-02 - Alpes | Meteor: 003 - Juno
Morocco: 204 - Pergaminho | Territories: 102-02 - Sierra
Meteor: 002 - Íris | Territories: 402-02 - Maze



residencial | residencial

À la Carte

Todos nossos carpetes em rolo podem ser preparados sob medida, no sistema Belgotex À la Carte. Seja qual for o tamanho da sua necessidade, tenha a experiência do carpete em um formato muito mais flexível.

Como funciona?

Basta entrar em contato com um de nossos revendedores autorizados, escolher o carpete em nosso portfólio e definir as dimensões (largura e comprimento), considerando que a largura máxima do rolo é 3,66 m. Assim que o pedido for realizado e recebido por nós, o corte e acabamento serão feitos por nossa equipe em máquinas industriais específicas. Após finalizado, está pronto para entrega, de acordo com o prazo da sua revenda.

À la carte

Todas nuestras alfombras en rollo se pueden fabricar a medida, utilizando el sistema Belgotex À la Carte. Sea cual sea el tamaño de su necesidad, obtenga la experiencia de la alfombra en un formato mucho más flexible.

¿Como funciona?

Solo póngase en contacto con uno de nuestros distribuidores autorizados, elija la alfombra de nuestro portafolio y defina las dimensiones (ancho y largo), teniendo en cuenta que el ancho máximo del rollo es de 3,66 m. Una vez que recibimos el pedido, nuestro equipo realizará el corte y el acabado en máquinas industriales específicas. Una vez terminado, está listo para su entrega, según el período de su venta.



Residencial

vinílicos
vinílicos

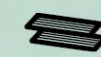

residencial | residencial

Timberland

beleza natural com modernidade

Timberland é a fusão inovadora de estilo e qualidade de vida. O piso vinílico *Rigid Luxury Vinyl Tile* se apresenta como uma escolha excelente para quem busca praticidade no dia a dia. Inspirado nas texturas e cores da natureza, se adapta harmoniosamente a diversos ambientes. Produto certificado por sua sustentabilidade e qualidade superior.

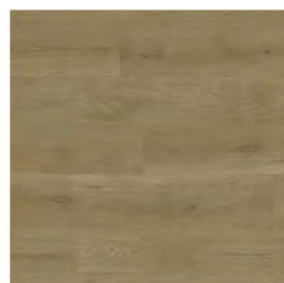

001 - Canyon Oak

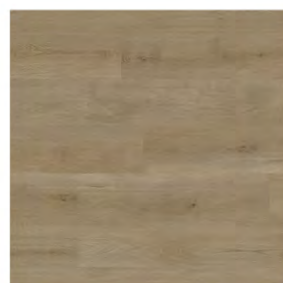

002 - Classic Oak

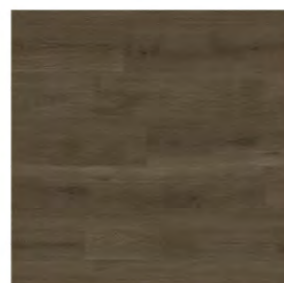

003 - Pacific Oak

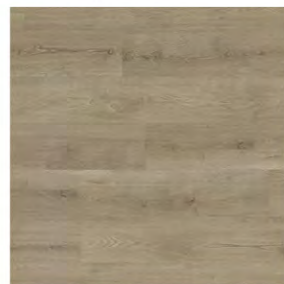

004 - Woodland Oak

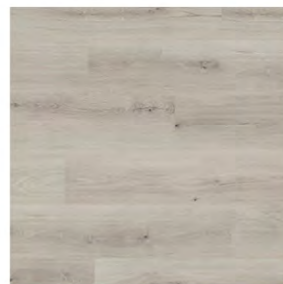

005 - Silver Oak



001 - Canyon Oak



004 - Woodland Oak

Especificações Técnicas

espessura total <i>espesor total</i>	5 mm
capa de uso <i>capa de uso</i>	0,5 mm
dimensões <i>dimensiones</i>	123,5 cm x 19,2 cm
aplicação · <i>aplicación</i>	23 - residencial pesado 32 - comercial médio
quantidade por caixa · <i>cantidad por caja</i>	11 réguas (2,60 m ²)
	Produto importado



Castilla

conforto com ótimo custo-benefício

Castilla transforma ambientes em atmosferas únicas. Com visual moderno e versatilidade nas cores, oferece requinte para a casa. Piso com ótimo custo-benefício e propriedades de isolamento acústico. Também garante maior qualidade do ar interno, certificado pelo selo internacional Floorscore.

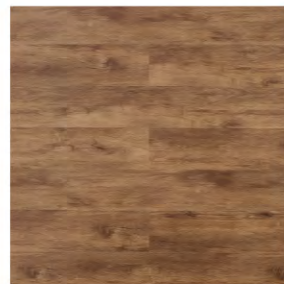

202 - Bruges

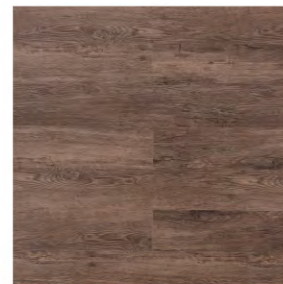

204 - Nut

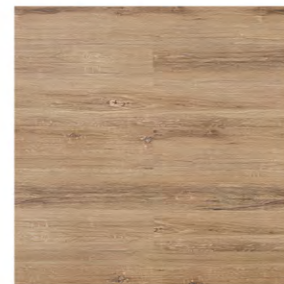

206 - Oviedo

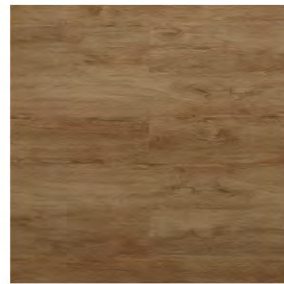

207 - Victoria

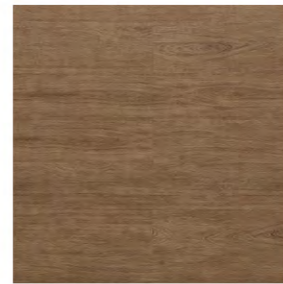

208 - Malbec

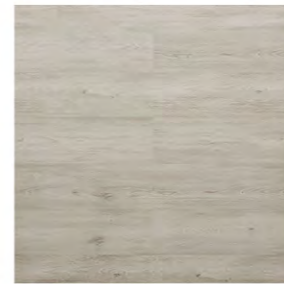

209 - Maple



202 - Bruges



208 - Malbec

Especificações Técnicas

espessura total <i>espesor total</i>	2 mm
capa de uso <i>capa de uso</i>	0,2 mm
dimensões <i>dimensiones</i>	121,92 cm x 17,78 cm
aplicação <i>aplicación</i>	22 - residencial geral
quantidade por caixa <i>cantidad por caja</i>	22 réguas (4,77 m ²)
	Produto importado

Renaissance

a inovação que você esperava

Tamanho faz toda a diferença. Renaissance oferece versatilidade nas cores e ótimo custo-benefício com régua maiores que o padrão convencional. Resultado? Um piso moderno, prático e visualmente surpreendente para ambientes singulares.

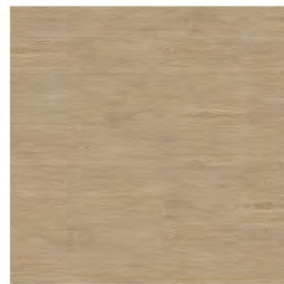

001 - Pietá

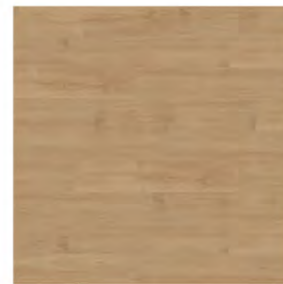

002 - Dante

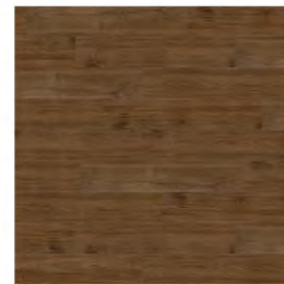

003 - Toscana



004 - Siena



005 - Venus



006 - Mona Lisa



007 - Bellini



008 - Florence



007 - Bellini



008 - Florence

Especificações Técnicas

espessura total espesor total	2 mm
capa de uso capa de uso	0,2 mm
dimensões dimensiones	152,4 cm x 22,8 cm
aplicação aplicación	22 - residencial geral
quantidade por caixa cantidad por caja	16 régua (5,57 m ²)
Produto importado	



Jazz

piso vinílico envolvente-projetado com maestria

Seja ousado! Crie uma melodia exclusiva com Jazz. Deixe sua imaginação fluir e dance ao som do design contemporâneo. Crie instalações modernas, principalmente no formato espinha de peixe (*herringbone*) em espaços reduzidos obtendo um visual único e moderno. Perfeito para ser instalado com a coleção Presto.



001 - Soul

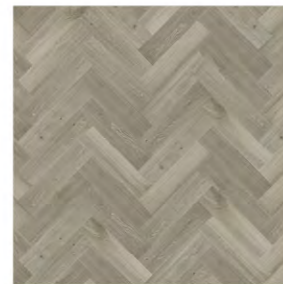

002 - Gypsy

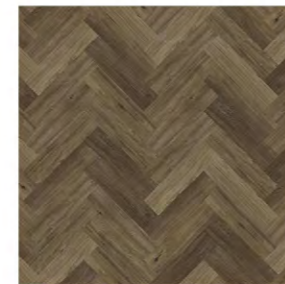

003 - Fusion



004 - Blues

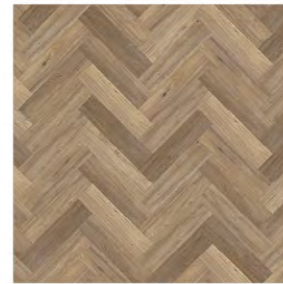

005 - Lounge



002 - Gypsy | 003 - Fusion

capa
de uso
0,3mm



001 - Soul

Especificações Técnicas

espessura total espesor total	2 mm
capa de uso capa de uso	0,3 mm
dimensões dimensiones	60,96 cm x 15,24 cm
aplicação aplicación	23 - residencial pesado 31 - comercial moderado
quantidade por caixa cantidad por caja	32 réguas (2,97 m ²)
	Produto importado



Presto

a vivacidade do seu novo piso vinílico

Surprenda-se com a sinfonia que Presto oferece. Faça sua escolha e eleve seu ambiente a outra oitava, transformando seu templo com estilo e sofisticação. Presto é a escolha perfeita para quem busca durabilidade e design.

Rápido para instalar e perfeito se combinado com a coleção Jazz, com régua de tamanho médio, é ideal para instalação no formato espinha de peixe (*herringbone*), onde a mistura do estilo clássico se transforma em contemporâneo sem perder a sua essência.

capa
de uso
0,3mm



101 - Soul

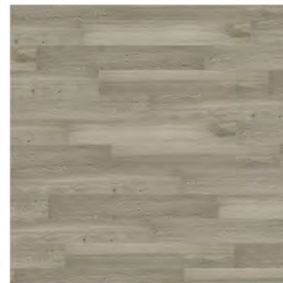

102 - Gypsy

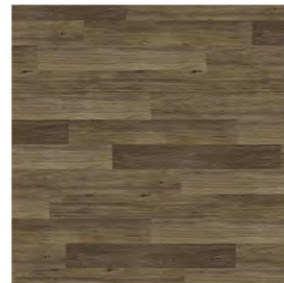

103 - Fusion



104 - Blues



105 - Lounge



103 - Fusion



Especificações Técnicas

espessura total espesor total	2 mm
capa de uso capa de uso	0,3 mm
dimensões dimensiones	121,92 cm x 17,78 cm
aplicação aplicación	23 - residencial pesado 31 - comercial moderado
quantidade por caixa cantidad por caja	20 régua (4,34 m ²)
	Produto importado





Escolha pela cor

Elija por el color

60,96 cm x 15,24 cm

Jazz

121,92 cm x 17,78 cm

Castilla
Presto

123,5 cm x 19,2 cm

Timberland

152,4 cm x 22,8 cm

Renaissance

tons frios e cimentícios

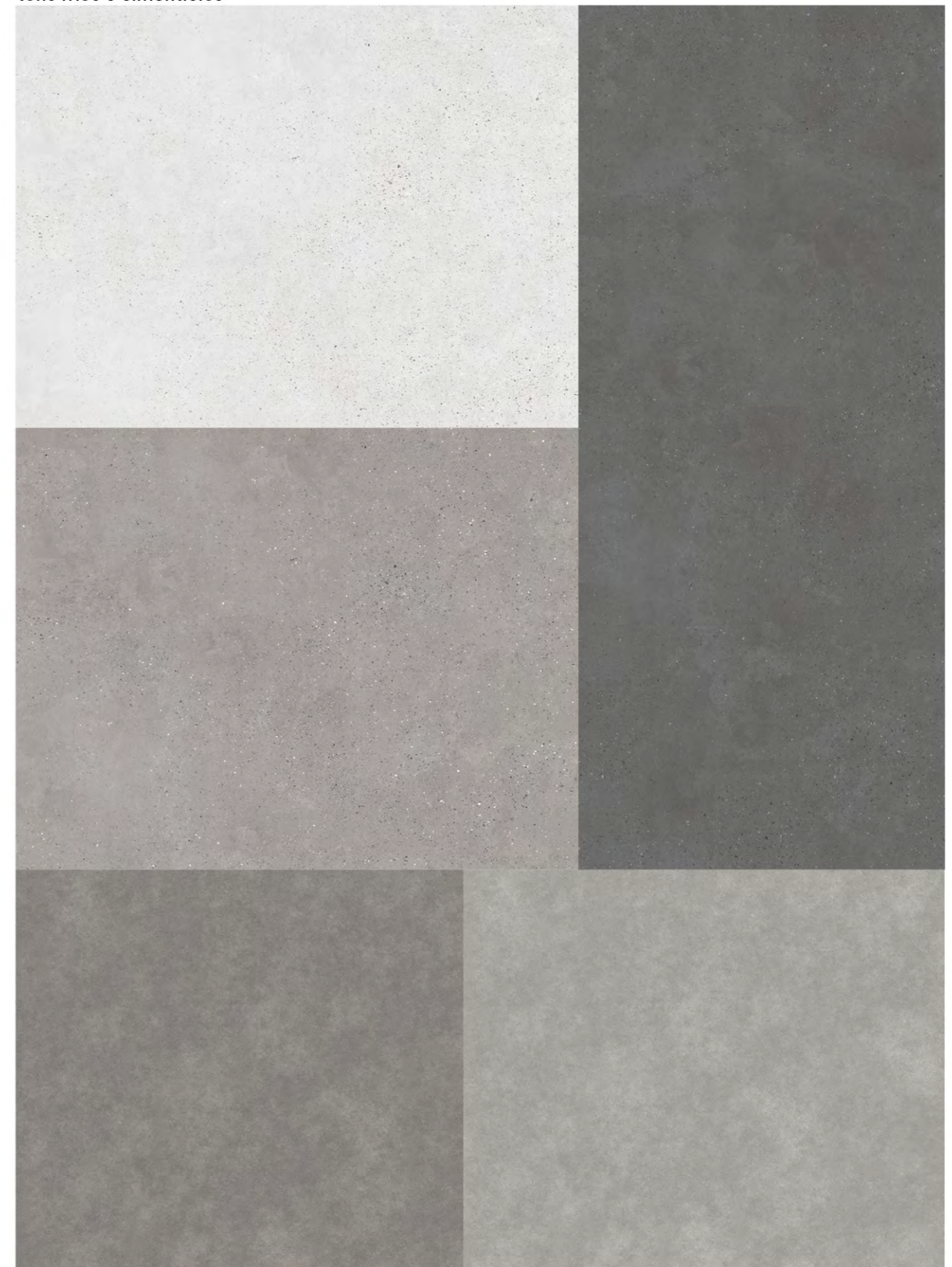

O caminho das pedras

Stonefloor 100/DB: 001 - Soho | Stonefloor 100/DB: 002 - Bronx
Stonefloor 100/DB: 003 - Queens
Stonefloor 100/DB: 004 - Brooklyn | Stonefloor 100/DB: 005 - Manhattan

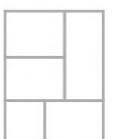

* disponível também como autoportante - Stonefloor 100/LL



tons frios



Charmoso

Castilla: 209 - Maple | Renaissance: 004 - Siena
Presto: 102 - Gypsy | Jazz: 002 - Gypsy
Renaissance: 006 - Monalisa | Timberland: 005 - Silver Oak

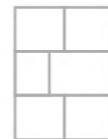

tons quentes claros



Suave

Jazz: 004 - Blues
Presto: 104 - Blues | Renaissance: 001 - Pietá

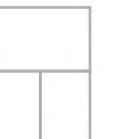

tons quentes médios



Casual e acolhedor

Timberland: 001 - Canyon Oak
Timberland: 004 - Woodland Oak | Timberland: 002 - Classic Oak
Renaissance: 007 - Bellini

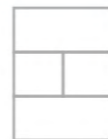

tons quentes médios



Elegância natural

Presto: 105 - Lounge
Renaissance: 002 - Dante | Castilla: 206 - Oviedo
Jazz: 005 - Lounge

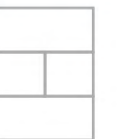

tons quentes escuros



Sinfonia da natureza

Presto: 101 - Soul
Castilla: 202 - Burges | Castilla: 207 - Victoria
Jazz: 001 - Soul

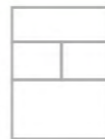

marrons



Jornada elegante

Jazz: 003 - Fusion | Castilla: 204 - Nut
Renaissance: 003 - Toscana | Castilla: 208 - Malbec | Renaissance: 005 - Venus
Timberland: 003 - Pacific Oak | Renaissance: 008 - Florence | Presto: 103 - Fusion

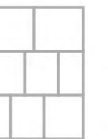

residencial | residencial



Corporativo

carpetes
alfombras

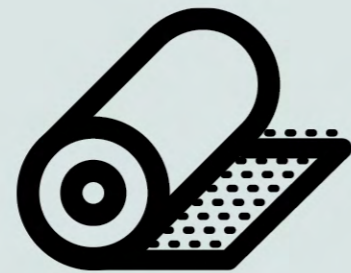

corporativo corporativo

Colorstone

fácil de manter e limpar

Sofisticação e versatilidade em seus projetos. Fabricado com Stainproof Miracle Fibre, é à prova de manchas e de rápida manutenção.



096 - Turmalina



100 - Granito



101 - Âmbar



102 - Pérola



104 - Safira

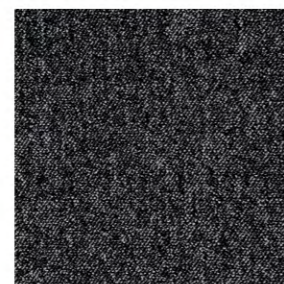

105 - Ametista

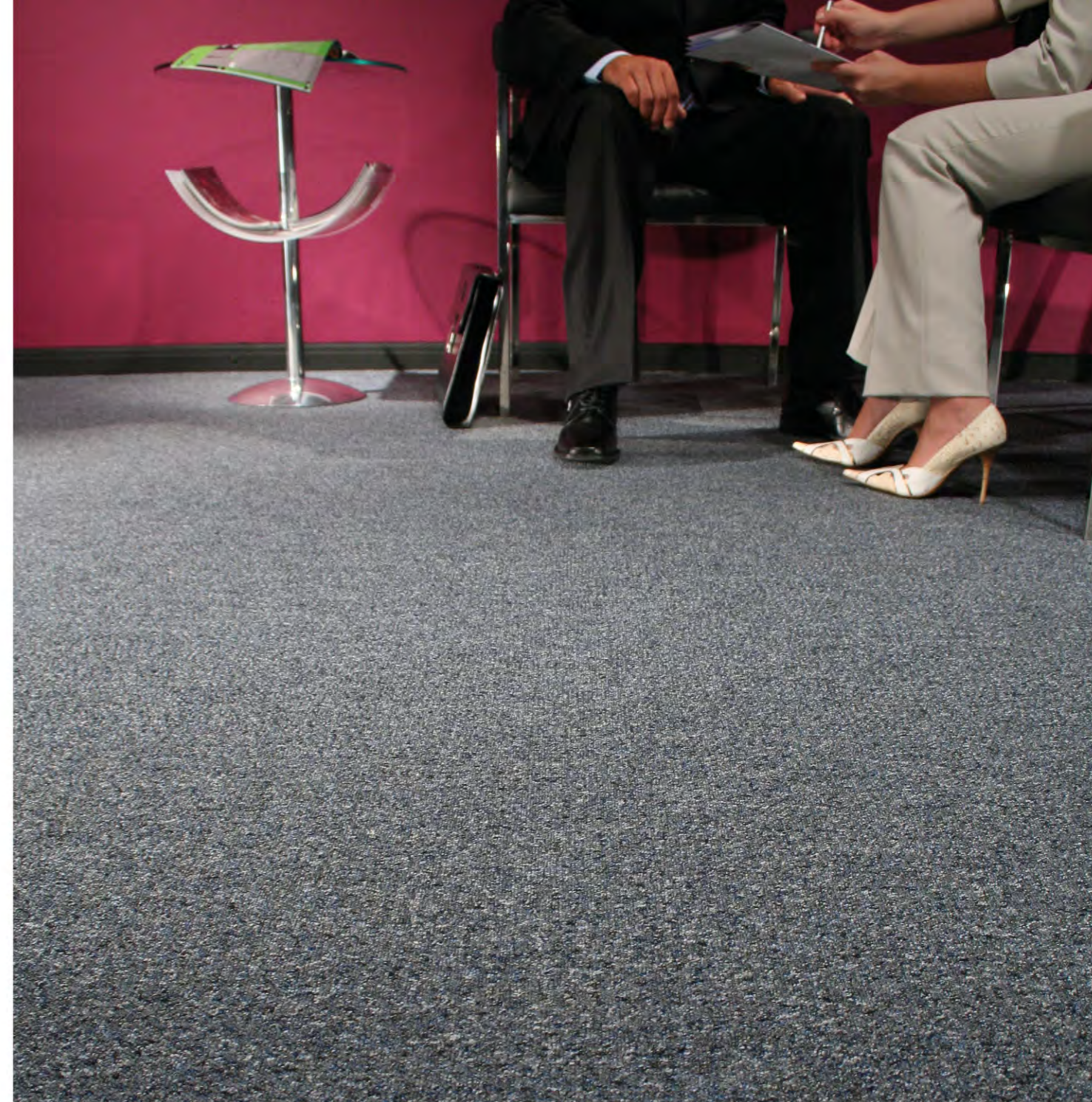

Especificações Técnicas

construção <i>construcción</i>	tufting bouclé
tipo de fio <i>tipo de hilado</i>	100% Stainproof Miracle Fibre (PP)
espessura total <i>espesor total</i>	5,5 mm (± 10%)
aplicação · <i>aplicación</i>	32 - comercial geral
formato · <i>forma</i>	3,66 m

Pixel

sofisticação minimalista

Pixel é sinônimo de modernidade e praticidade. Suas texturas diferenciadas combinam a tecnologia com o que há de mais elegante para espaços comerciais.



301 - Art



302 - Digital



303 - Picture

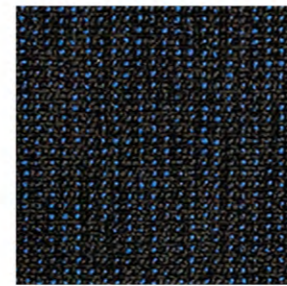

304 - Zoom



304 - Zoom



302 - Digital

Especificações Técnicas

construção <i>construcción</i>	tufting bouclé
tipo de fio <i>tipo de hilado</i>	100% SDN - Solution Dyed Nylon (PA)
espessura total <i>espesor total</i>	6 mm (± 10%)
aplicação · <i>aplicación</i>	33 - comercial pesado
formato · <i>forma</i>	3,66 m



Astral

viva!

Astral amplia sua coleção e oferece novas cores para seus projetos. Com ótimo desempenho em áreas comerciais de tráfego intenso, não solta pelos, é não inflamável e de fácil manutenção.



400 - Pólux



401 - Lyra



402 - Cygnus



403 - Electra

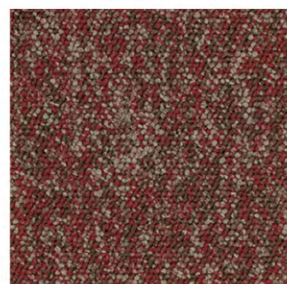

404 - Atlas

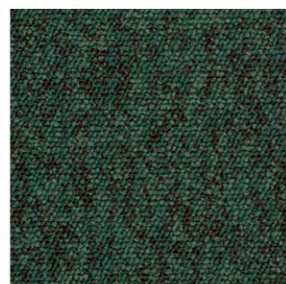

405 - Omega

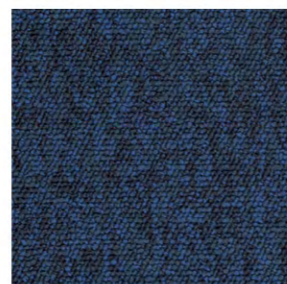

406 - Cetus



407 - Delphinus



408 - Taurus



409 - Perseus



410 - Vega



Especificações Técnicas

construção <i>construcción</i>	tufting bouclé
tipo de fio <i>tipo de hilado</i>	100% SDN - Solution Dyed Nylon (PA)
espessura total <i>espesor total</i>	6 mm (± 10%)
aplicação · <i>aplicación</i>	33 - comercial pesado
formato · <i>forma</i>	3,66 m



Meteor

simples e certo

O carpete para o seu momento. Em residências agitadas, cheias de vida, ou para um *home&office* inteligente, Meteor alinha design e custo-benefício em suas oito opções de cores.



001 - Eros



002 - Íris

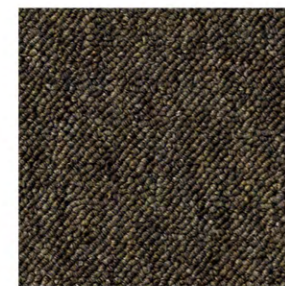

003 - Juno



004 - Métis



005 - Ceres



006 - Davida



007 - Palas



008 - Órbita



007 - Palas



004 - Métis

Especificações Técnicas

construção <i>construcción</i>	tufting bouclé
tipo de fio <i>tipo de hilado</i>	100% Stainproof Miracle Fibre (PP)
espessura total <i>espesor total</i>	5,5 mm (± 10%)
aplicação · aplicación	23 - residencial pesado 31 - comercial moderado
formato · forma	3,66 m



corporativo | corporativo

Westminster Five Stars Collection

divino!

Luxuoso e elegante, Westminster eleva a sofisticação e o conforto a níveis incomparáveis em ambientes comerciais e residenciais de alto padrão. Com toque aveludado, também possui excelentes propriedades acústicas de absorção sonora.



400 - Tate



401 - Baker



402 - Big Ben



403 - Tower



404 - Queen



405 - Palace

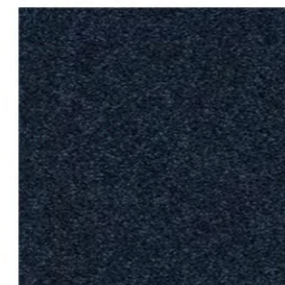

406 - River

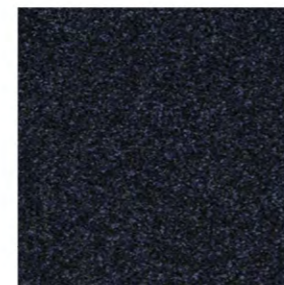

407 - Trafalgar



408 - Abbey



409 - Park



410 - Piccadilly

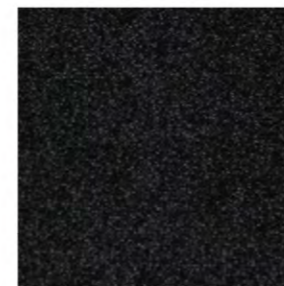

411 - Cab

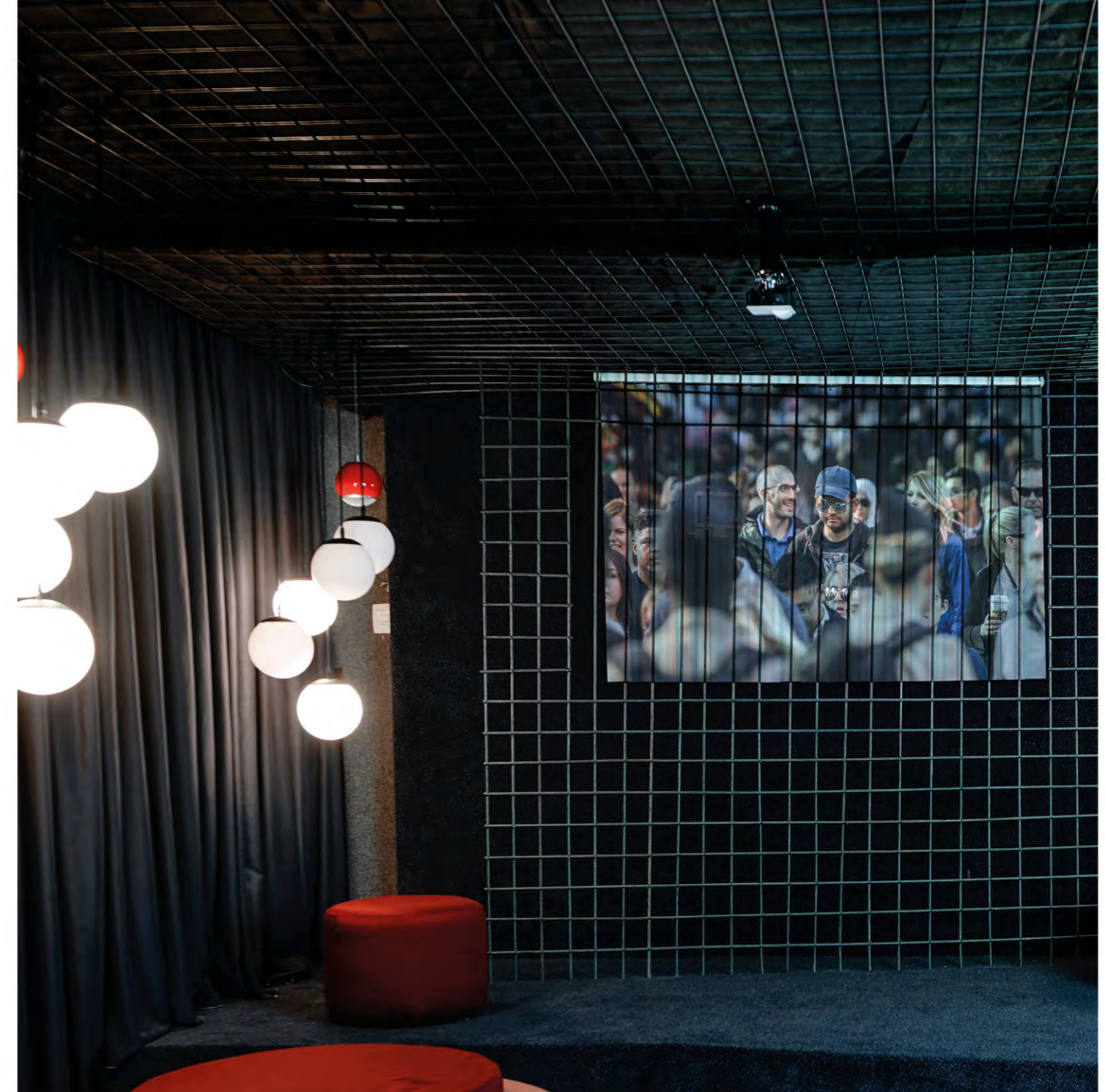

Especificações Técnicas

construção <i>construcción</i>	tufting pelo cortado
tipo de fio <i>tipo de hilado</i>	100% SDN - Solution Dyed Nylon (PA)
espessura total <i>espesor total</i>	9 mm (± 10%)
aplicação · aplicación	33 - comercial pesado
formato · forma	3,66 m

Baltimore

Five Stars Collection

plural sofisticação

Baltimore possui tudo que um carpete top de linha precisa: alta qualidade, sofisticação e elegância. Ideal para áreas residenciais e comerciais de alto tráfego, Baltimore é fabricado com Solution Dyed Nylon e tem ótima solidez à luz.



500 - Plaza



501 - Desert



502 - Civet



503 - Marsh



504 - Scarlet

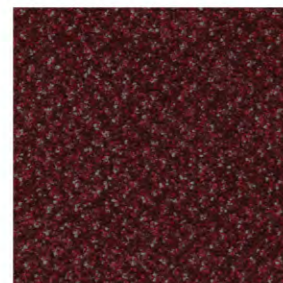

505 - Pavilion

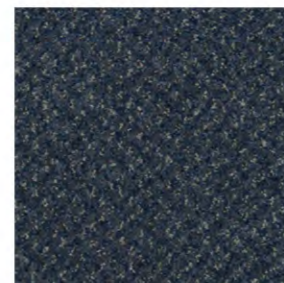

506 - Skyline



507 - BB2

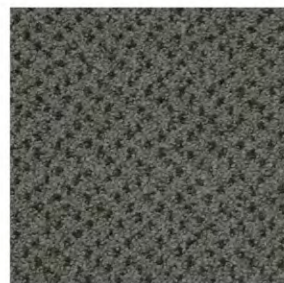

508 - Tremont

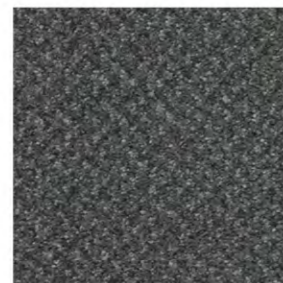

509 - Reservoir



510 - Tribune

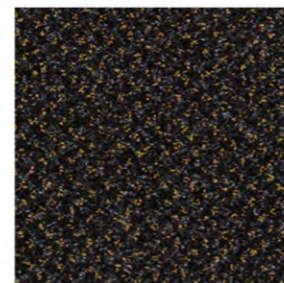

511 - Ink

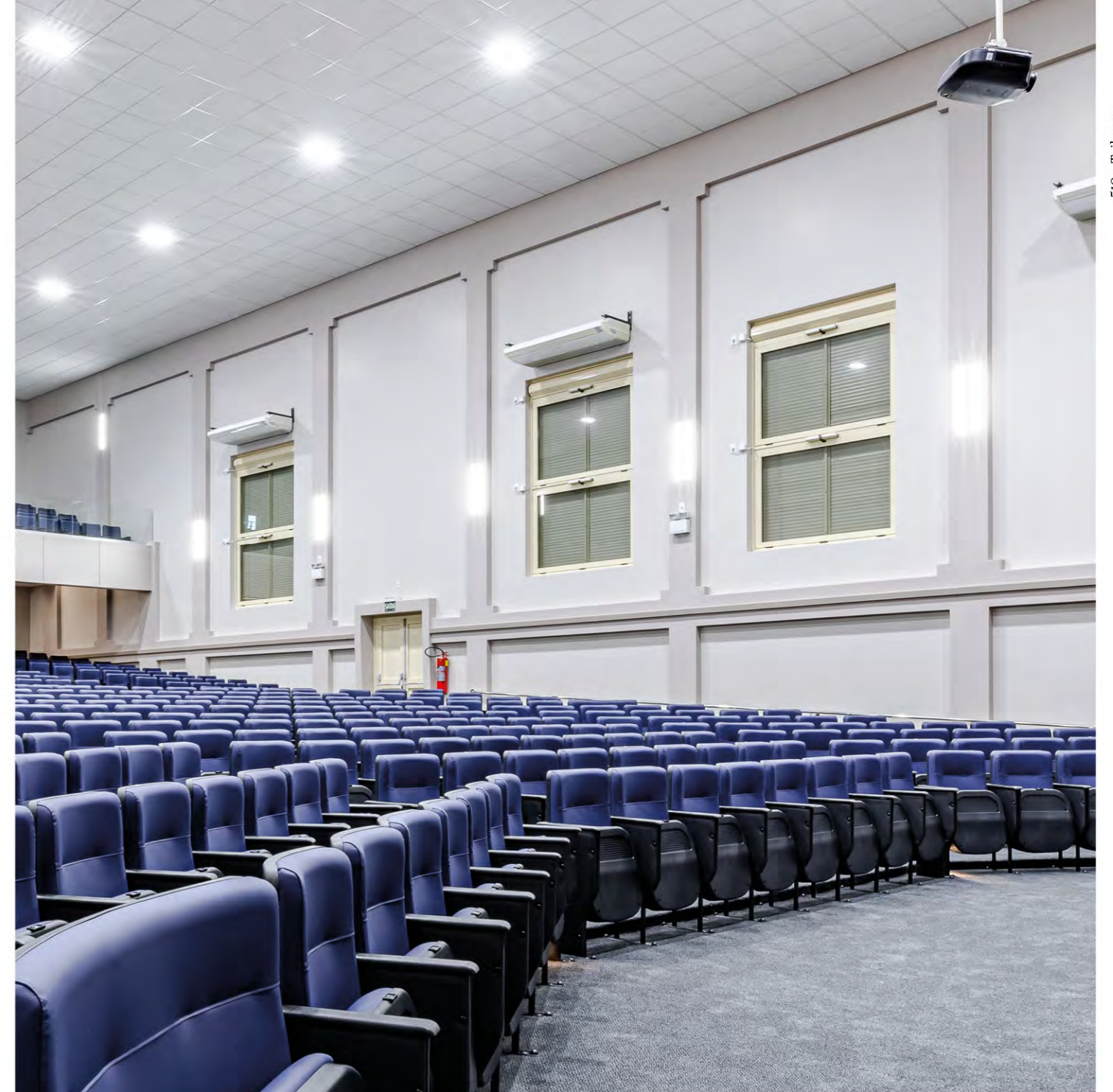

Especificações Técnicas

construção <i>construcción</i>	tufting pelo cortado
tipo de fio <i>tipo de hilado</i>	100% SDN - Solution Dyed Nylon (PA)
espessura total <i>espesor total</i>	9 mm (± 10%)
aplicação · <i>aplicación</i>	33 - comercial pesado
formato · <i>forma</i>	3,66 m



Messenger

composição e harmonia

Com listras sutis e cores equilibradas, Messenger é uma opção inteligente para quem busca conforto, isolamento acústico e ótimo custo-benefício. Indicado para uso comercial moderado, é à prova manchas e de fácil manutenção.



405 - Direct



406 - Frame



407 - Space



408 - Studio



408 - Studio

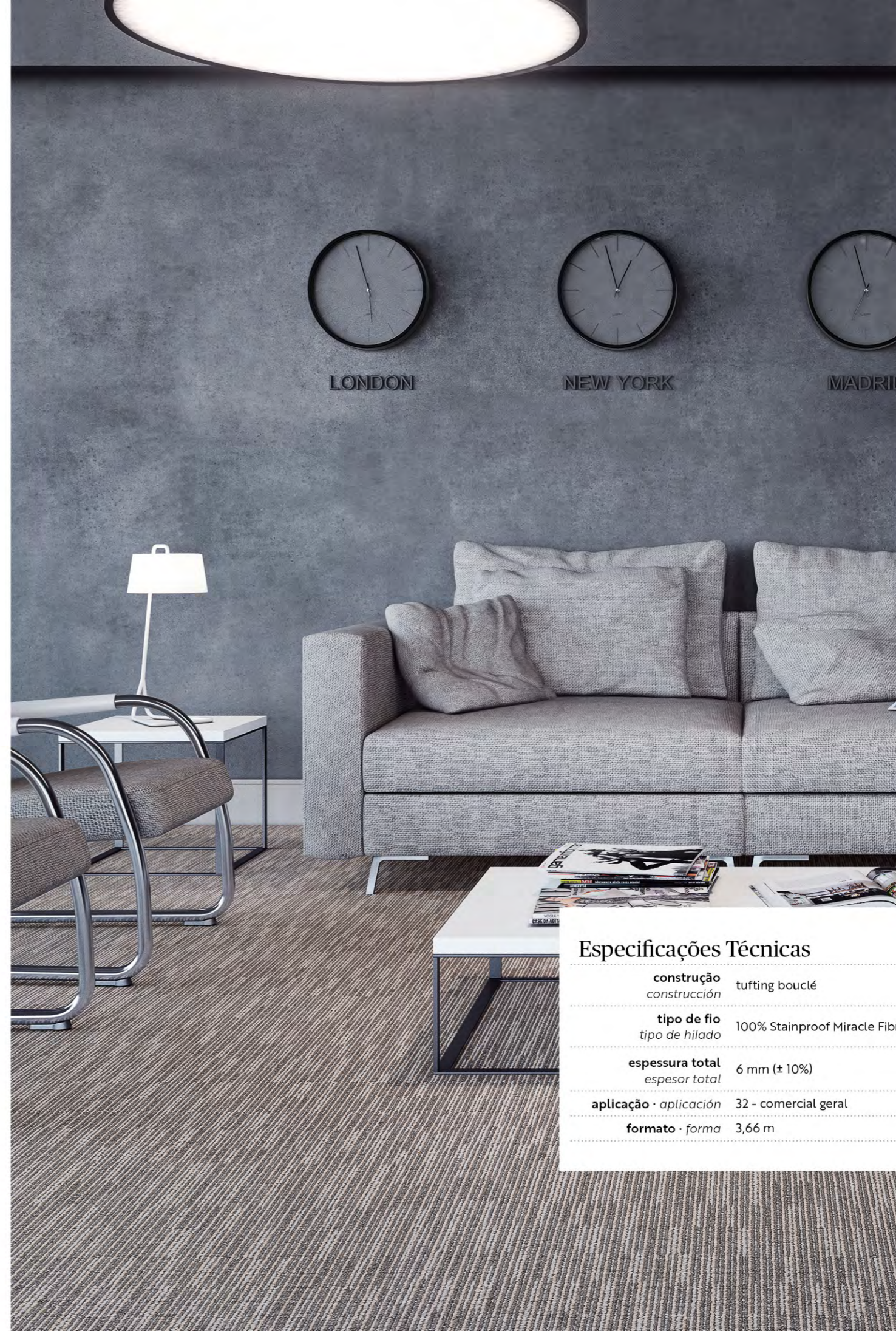

406 - Frame

Especificações Técnicas

construção construcción	tufting bouclé
tipo de fio tipo de hilado	100% Stainproof Miracle Fibre (PP)
espessura total espesor total	6 mm (± 10%)
aplicação · aplicación	32 - comercial geral
formato · forma	3,66 m



Essex

cores coordenadas

Carpete comercial muito versátil, Essex oferece excelente performance e manutenção da aparência por tempo prolongado. Disponível em cores coordenadas, é à prova de manchas e de fácil manutenção.



488 - Guartelá



490 - Roraima



491 - Itajaí



492 - Buritis



493 - Abrolhos



494 - Vila Velha



Especificações Técnicas

construção <i>construcción</i>	tufting bouclé
tipo de fio <i>tipo de hilado</i>	100% Stainproof Miracle Fibre (PP)
espessura total <i>espesor total</i>	6 mm (± 10%)
aplicação · <i>aplicación</i>	32 - comercial geral
formato · <i>forma</i>	3,66 m

Cross

entrelinhas

Cross tem em sua textura linhas que valorizam o design de qualquer ambiente corporativo. Altamente durável e fácil de manter, é ideal para espaços que buscam praticidade e elegância.



700 - Avenue



701 - Fairway



702 - Lane



703 - Grove



704 - Route



705 - Tunnel



706 - Parking



707 - Alley



708 - Sidewalk



709 - Traffic

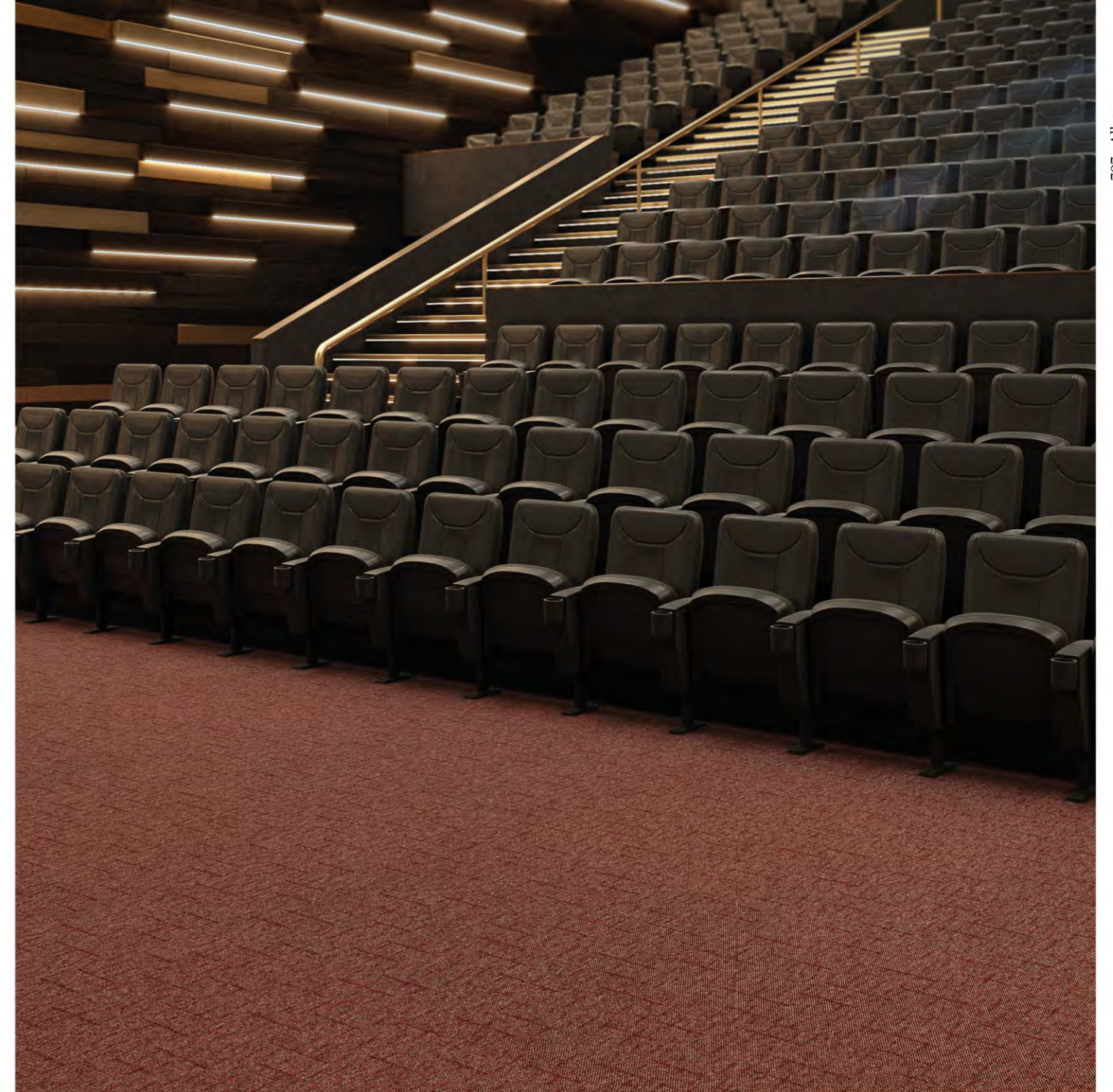

Especificações Técnicas

construção <i>construcción</i>	tufting bouclé
tipo de fio <i>tipo de hilado</i>	50% SDN - Solution Dyed Nylon (PA) e 50% PP
espessura total <i>espesor total</i>	6 mm (± 10%)
aplicação · <i>aplicación</i>	33 - comercial pesado
formato · <i>forma</i>	3,66 m

Berber Point 650

resistência e custo-benefício

Transforme o básico em algo novo, único. Brinque com cores e desenhos. Personalize ambientes com Berber Point 650, este carpete é à prova de manchas e de rápida e prática manutenção.



800 - Lever



802 - Red



803 - Green



805 - Grey



806 - Bege

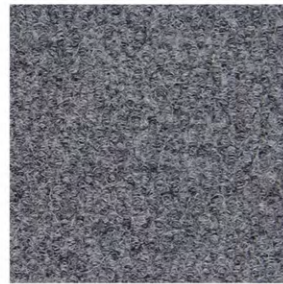

807 - Mist

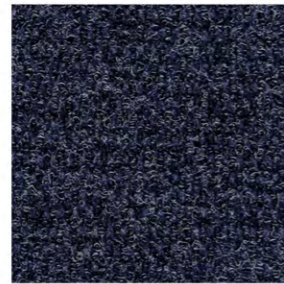

808 - Indigo



800 - Lever

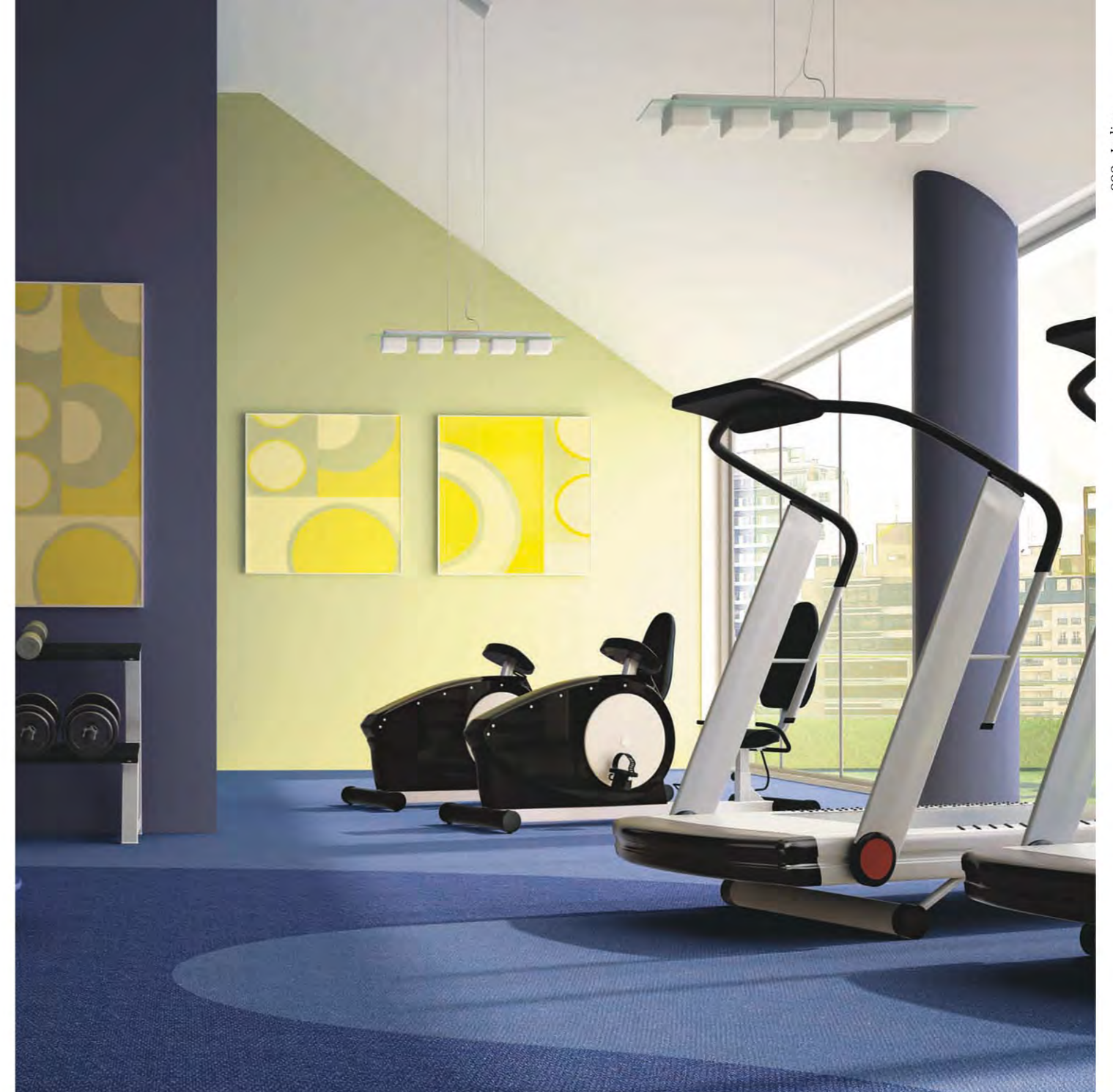

808 - Indigo

Especificações Técnicas

construção <i>construcción</i>	agulhado estruturado
tipo de fio <i>tipo de hilado</i>	100% Stainproof Miracle Fibre (PP)
espessura total <i>espesor total</i>	6 mm (± 10%)
aplicação · <i>aplicación</i>	32 - comercial geral
formato · <i>forma</i>	3,66 m



Berber Point 920

resistência absoluta

Considerado internacionalmente como um dos carpetes mais resistentes, Berber Point 920 tem excelente custo-benefício, é à prova de manchas e muito versátil para ambientes de alto tráfego. Berber Point também está disponível no formato modular 50 cm x 50 cm.

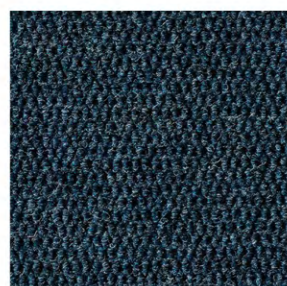

767 - Azure

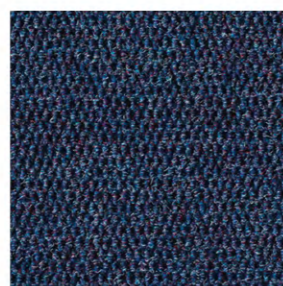

770 - Turquesa



774 - Cristal



775 - Quartz

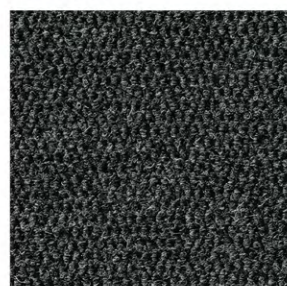

776 - Onix



784 - Rubi

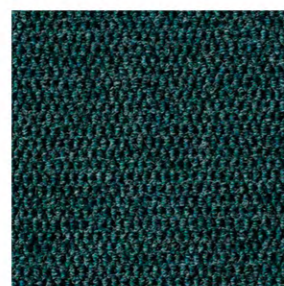

786 - Aquamarine

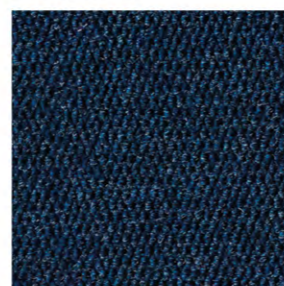

789 - Basalto

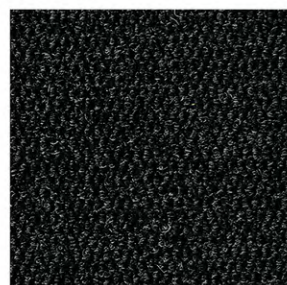

795 - Carvão



797 - Calcite



798 - Argila



799 - Mina



Especificações Técnicas

construção <i>construcción</i>	agulhado estruturado
tipo de fio <i>tipo de hilado</i>	100% Stainproof Miracle Fibre (PP)
espessura total <i>espesor total</i>	7 mm (± 10%)
aplicação · <i>aplicación</i>	33 - comercial pesado
formato · <i>forma</i>	3,66 m



Escolha pela cor

Elija por el color



cinzas médios e escuros



Discreto

Berber Point 650: 807 - Mist | Astral: 409 - Perseus
Astral: 408 - Taurus
Cross: 703 - Grove | Westminster: 408 - Abbey



cinzas escuros



Moderno

Baltimore: 508 - Tremont
Meteor: 006 - Davida | Berber Point 920: 775 - Quartzo
Berber Point 920: 774 - Cristal



cinzas escuros



Casual

Baltimore: 509 - Reservoir
Messenger: 407 - Space | Essex: 488 - Guartela
Cross: 704 - Roots | Berber Point 650: 805 - Grey

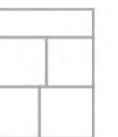

corporativo | corporativo

grafites e pretos



Sofisticado

Colorstone: 105 - Ametista | Colorstone: 100 - Granito
Pixel: 303 - Picture | Astral: 410 - Vega
Pixel: 302 - Digital | Meteor: 007 - Palas
Meteor: 008 - Orbita | Westminster: 409 - Park



grafites e pretos



Requinte primoroso

Westminster: 410 - Piccadilly | Baltimore: 510 - Tribune | Westminster: 411 - Cab
Essex: 494 - Vila Velha | Berber Point 920: 776 - Onix
Berber Point 920: 795 - Carvão

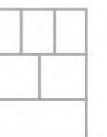

tons quentes médios



Clássico

Cross: 709 - Traffic | Astral: 400 - Pólux
Cross: 700 - Avenue | Cross: 701 - Fairway | Cross: 705 - Tunnel
Astral: 401 - Lyra | Astral: 402 - Cygnus | Westminster: 405 - Tate



tons quentes escuros



Contemporâneo

Colorstone: 101 - Ambar | Messenger: 405 - Direct | Essex: 490 - Roraima
Baltimore: 502 - Civet | Berber Point 650: 800 - Lever
Berber Point 650: 806 - Bege
Westminster: 401 - Baker | Westminster: 402 - Big Ben | Baltimore: 501 - Desert

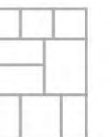

tons quentes escuros



Atemporal

Messenger: 406 - Frame | Pixel: 301 - Art
Meteor: 001 - Eros | Meteor: 002 - Íris
Meteor: 003 - Juno | Meteor: 004 - Méris
Baltimore: 500 - Plaza | Westminster: 403 - Tower

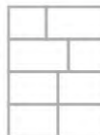

tons quentes escuros



Certeiro

Essex: 491 - Itajai | Cross: 708 - Sidewalk | Colorstone: 096 - Turmalina
Baltimore: 503 - Marsh | Berber Point 920: 797 - Calcite
Baltimore: 511 - Ink
Berber Point 920: 798 - Argila | Berber Point 920: 799 - Mina

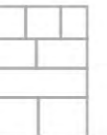

azuis



Um toque índigo

Westminster: 406 - River | Astral: 407 - Delphinus
Baltimore: 507 - BB2 | Cross: 702 - Lane
Colorstone: 102 - Pérola | Pixel: 304 - Zoom
Meteor: 005 - Ceres | Westminster: 407 - Trafalgar

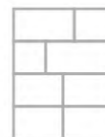

azuis



Azuis profundos

Baltimore: 506 - Skyline | Cross: 706 - Parking | Messenger: 408 - Studio
Astral: 406 - Cetus | Essex: 493 - Abrolhos
Berber Point 920: 770 - Turquesa
Berber Point 650: 808 - Índigo | Berber Point 920: 789 - Basalto



vermelhos

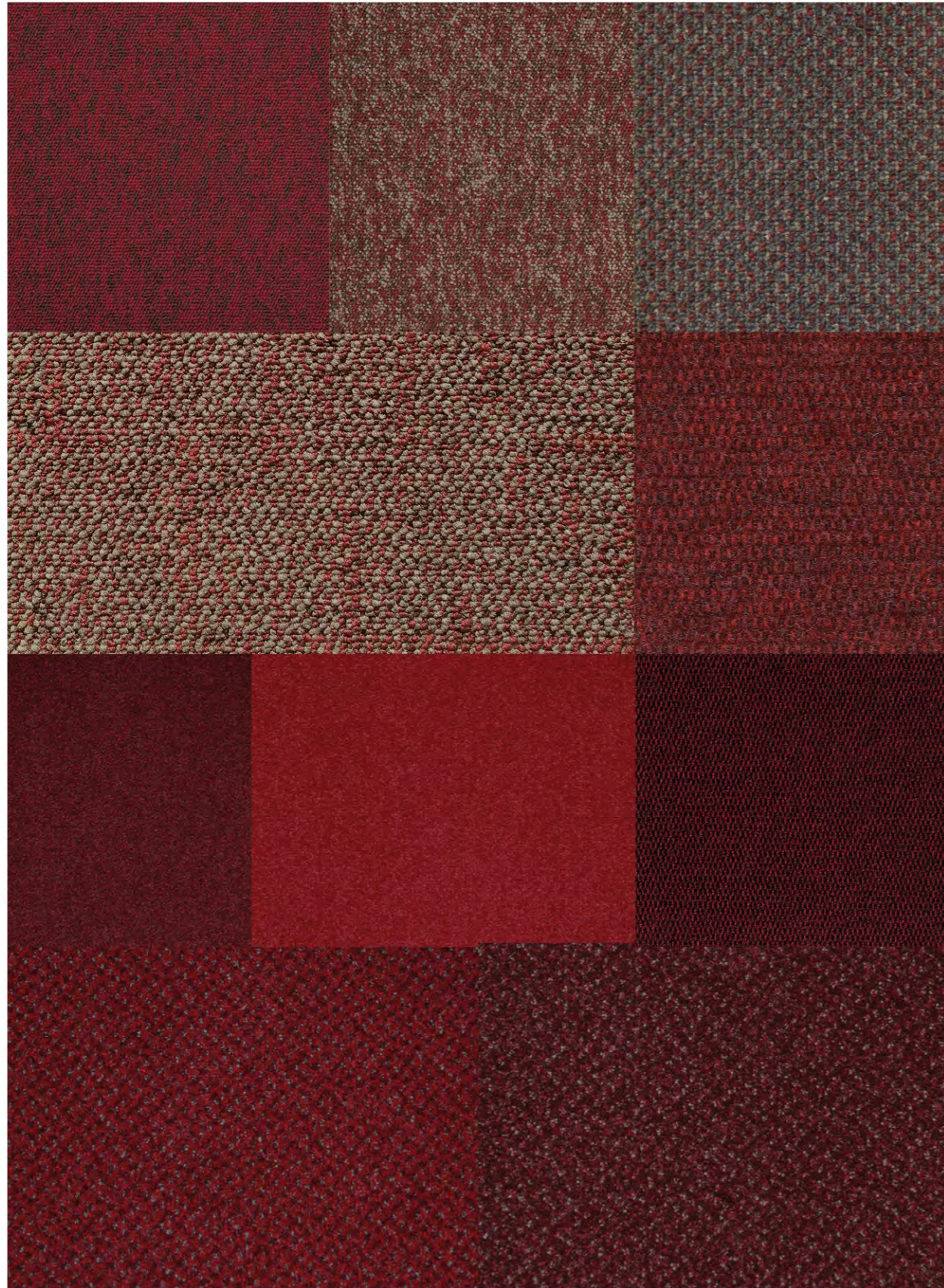

Calor carmesim

Astral: 403 - Electra | Astral: 404 - Atlas | Essex: 492 - Burtis
Cross: 707 - Alley | Berber Point 650: 802 - Red
Westminster: 405 - Palace | Westminster: 404 - Queen | Berber Point 920: 784 - Rubi
Baltimore: 504 - Scarlet | Baltimore: 505 - Pavillion



verdes



Harmonia esmeralda

Astral: 405 - Omega
Berber Point 650: 803 - Green | Berber Point 920: 767 - Azure
Colorstone: 104 - Safira | Berber Point 920: 786 - Aquamarine



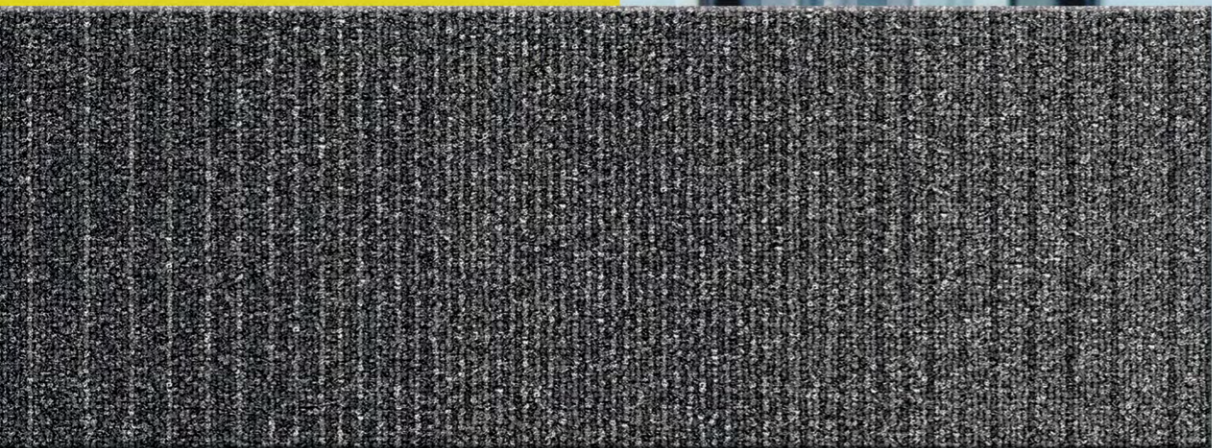

Corporativo

carpetes modulares
Alfombras modulares

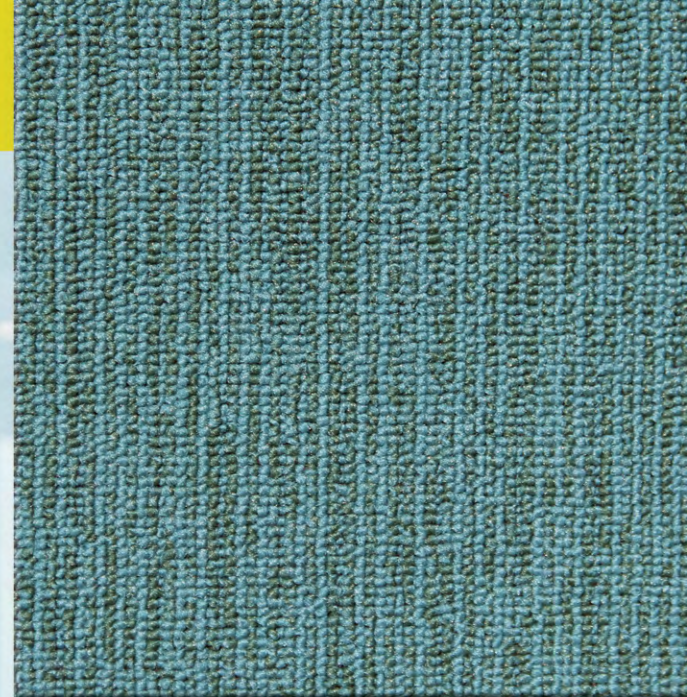
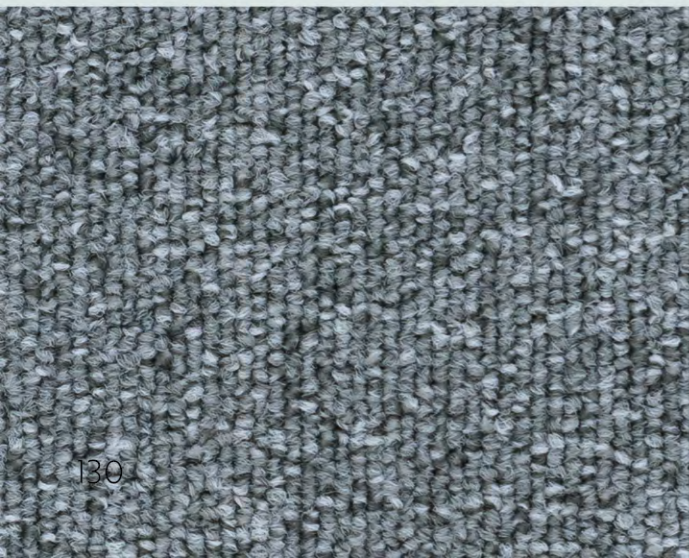

corporativo corporativo

Freeform

sem regras

Freeform caminha entre o imaginário e o real com a finesse necessária para poder estar presente em todos os ambientes. Com seus desenhos, cria composições livres e espontâneas, alinhadas com muito conforto e qualidade. Uma solução inteligente para quem não tem medo de inovar.



001 - Live

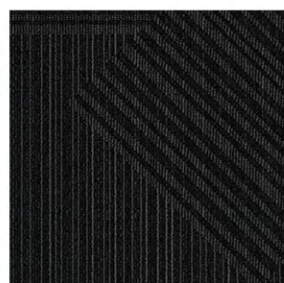

002 - Vibe

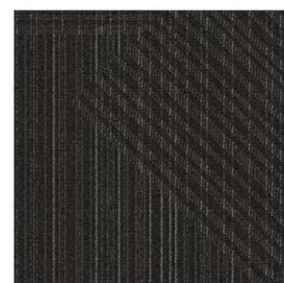

003 - Flow



004 - Cloud



005 - Think

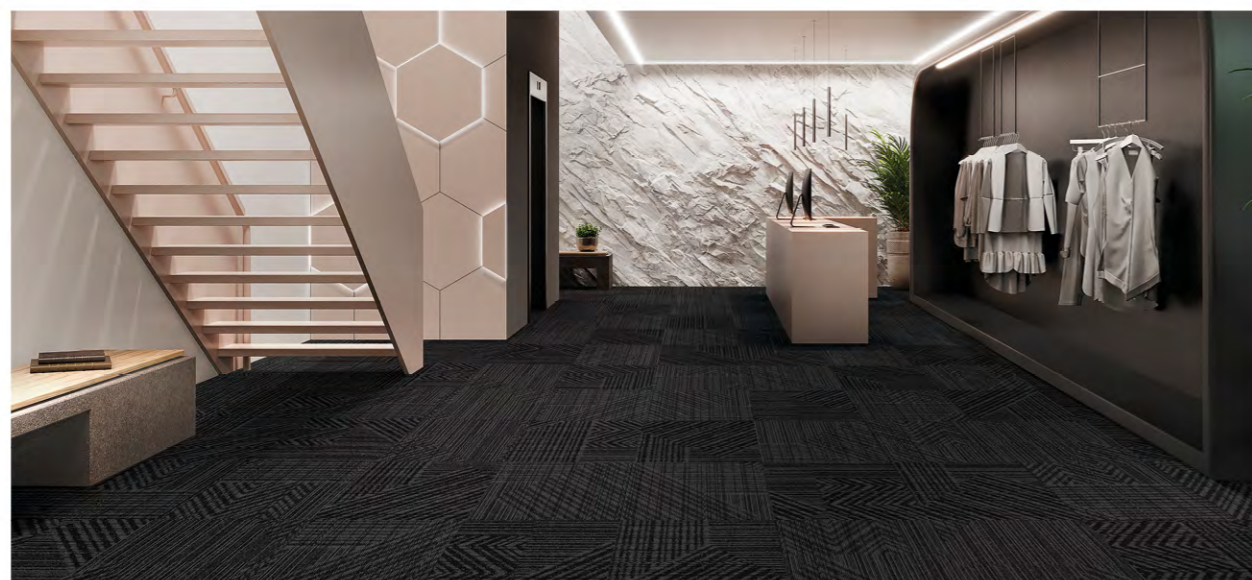

002 - Vibe



Especificações Técnicas

construção tufting bouclé
construcción

tipo de fio 100% Stainproof Miracle Fibre (PP)
tipo de hilado

espessura total 6,5 mm (± 10%)
espesor total

aplicação · *aplicación* 32 - comercial geral

dimensões · *dimensiones* 50 cm x 50 cm = 5 m² por caixa



Linea

versátil extensão

As retas texturizadas e a criteriosa combinação de cores fazem do Linea uma opção moderna com design sóbrio e exclusivo. À prova de manchas e de fácil manutenção, é uma opção inteligente para espaços corporativos.



280 - Legacy

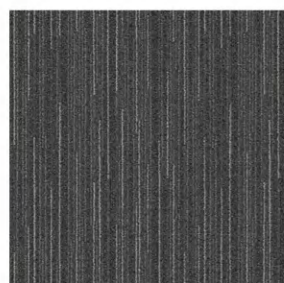

282 - Trace



283 - Voyage

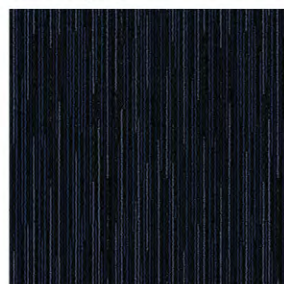

284 - Secret



285 - Storm



Especificações Técnicas

construção
construcción tufting bouclé

tipo de fio
tipo de hilado 100% Stainproof Miracle Fibre (PP)

espessura total
espesor total 6,5 mm (± 10%)

aplicação · aplicación 32 - comercial geral

dimensões · dimensiones 50 cm x 50 cm = 5 m² por caixa

Metrópolis

icônico dinamismo

Inspirado em grandes cidades da América Latina, Metrópolis leva a beleza e o dinamismo da vida urbana para espaços comerciais. O formato modular e suas amplas opções de cores permitem paginações criativas e arrojadas.



001 - Asunción

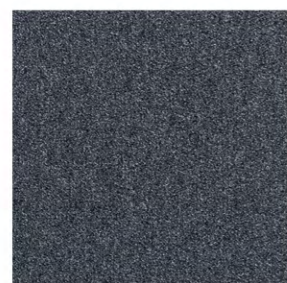

002 - Buenos Aires



003 - Santiago



004 - Montevideo



005 - Quito



006 - Havana



007 - Brasília



008 - Panamá



105 - La Paz



106 - Lima



107 - Bogotá



Especificações Técnicas

construção tufting bouclé
construcción

tipo de fio 100% SDN - Solution Dyed Nylon (PA)
tipo de hilado

espessura total 6 mm (± 10%)
espesor total

aplicação · *aplicación* 33 - comercial pesado

dimensões · *dimensiones* 50 cm x 50 cm = 5 m² por caixa

Metrópolis Transitions

uma ode em cores

Metrópolis Transitions é uma evolução do aclamado Metrópolis que traz uma nova perspectiva para o design de interiores. Suas cores fluem suavemente de uma para outra, criando uma transição harmoniosa que captura a essência das paisagens urbanas em constante mudança. Mais do que um carpete, Transitions é a expressão desse espírito urbano, criando espaços propícios para inovação.



101 - Maya



102 - Patagonia

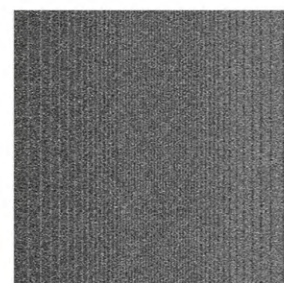

103 - Nazca

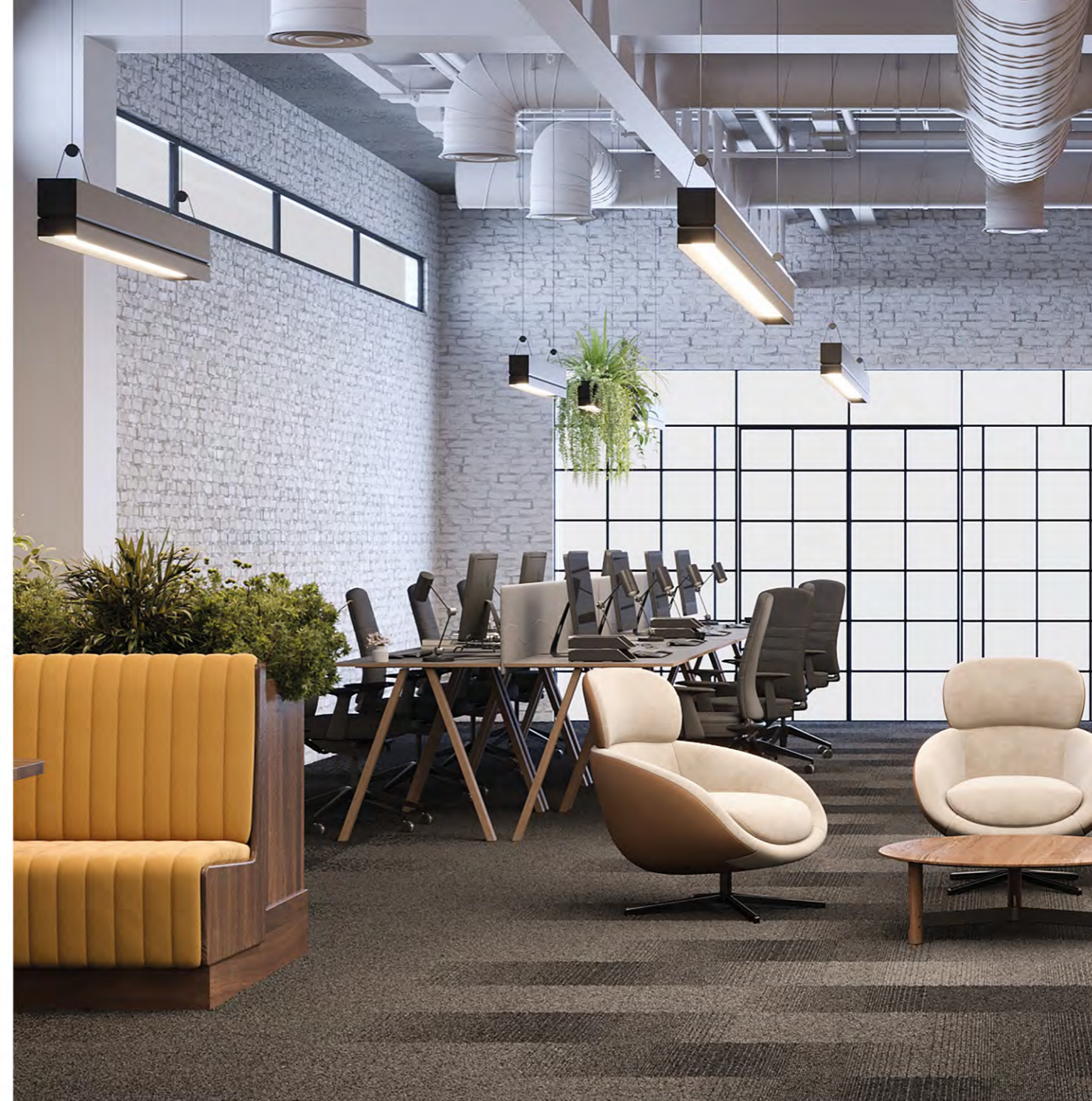

Especificações Técnicas

construção tufting bouclé
construcción

tipo de fio 100% SDN - Solution Dyed Nylon (PA)
tipo de hilado

espessura total 6 mm (± 10%)
espesor total

aplicação · aplicación 33 - comercial pesado

dimensões · dimensiones 50 cm x 50 cm = 5 m² por caixa

Shadow

vívido sombrear

Inovador pela nuance de suas cores, Shadow possui um efeito natural de sombreamento, originário do processo de tosagem *tip shear*. Desenvolvido para alto tráfego, Shadow é persuasivo, refinado e de alto padrão.



001 - Plush



004 - Moka



005 - Suede



005 - Suede



001 - Plush



Especificações Técnicas

construção tufting tip shear
construcción

tipo de fio 100% SDN - Solution Dyed Nylon (PA)
tipo de hilado

espessura total 6,5 mm (± 10%)
espesor total

aplicação · *aplicación* 33 - comercial pesado

dimensões · *dimensiones* 50 cm x 50 cm = 5 m² por caixa

Astral MB

boas energias

Fabricado com fios *Solution Dyed Nylon (SDN)*, Astral é consolidado no mercado devido à sua alta durabilidade. Suas cores e texturas expressam a essencial vibração para ambientes corporativos.



400 - Pólux



401 - Lyra



402 - Cygnus



403 - Electra

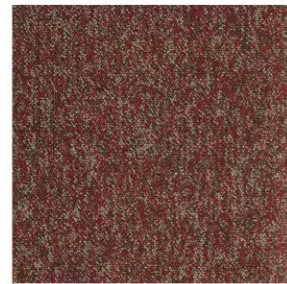

404 - Atlas



405 - Omega



406 - Cetus



407 - Delphinus



408 - Taurus



409 - Perseus



410 - Vega

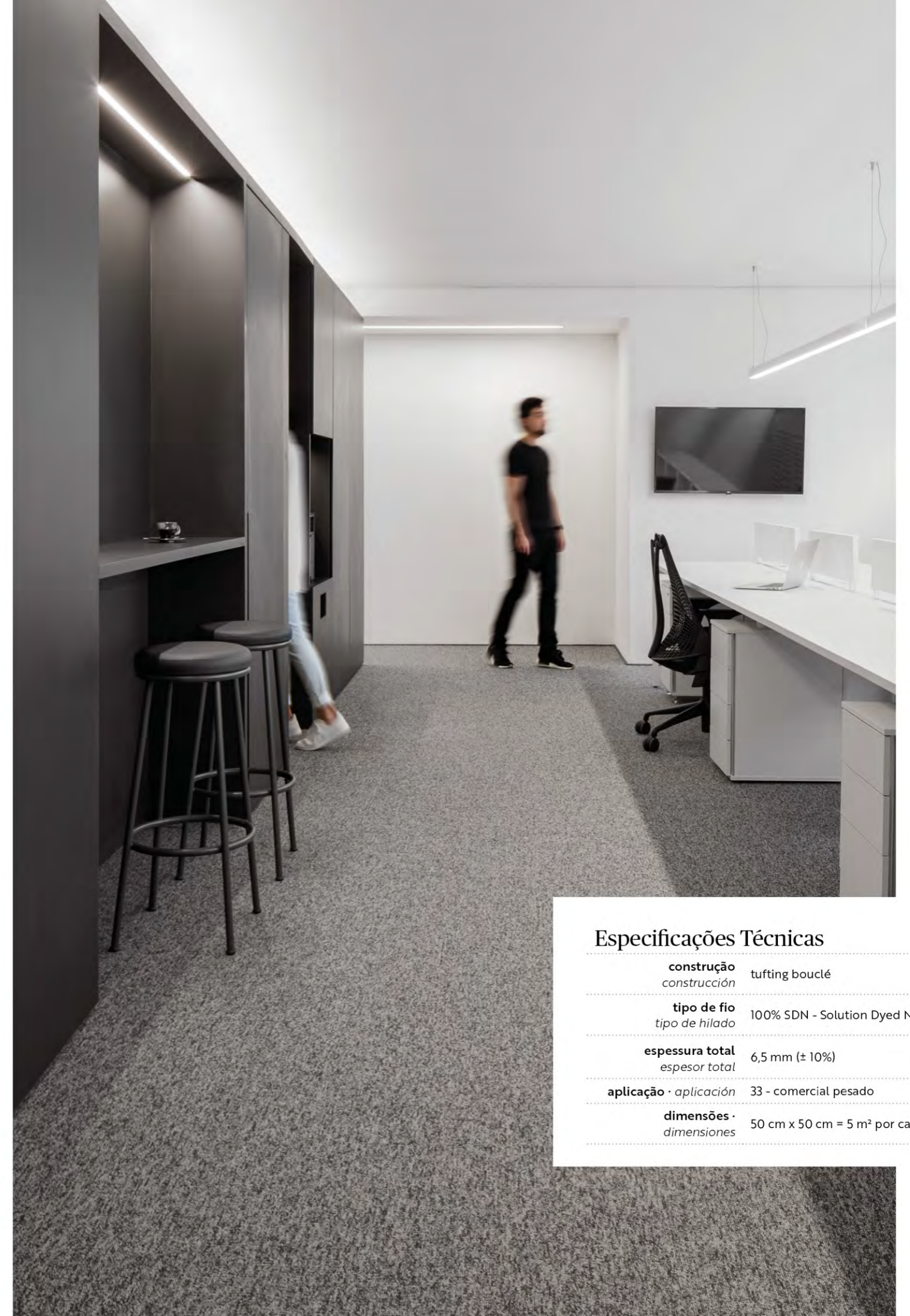

Especificações Técnicas

construção tufting bouclé
construcción

tipo de fio 100% SDN - Solution Dyed Nylon (PA)
tipo de hilado

espessura total 6,5 mm (± 10%)
espesor total

aplicação · *aplicación* 33 - comercial pesado

dimensões · *dimensiones* 50 cm x 50 cm = 5 m² por caixa



Interlude

design inovador

Com design refinado, Interlude é fabricado com fios *Solution Dyed Nylon (SDN)*, sendo altamente resistente e durável. A perfeita combinação de cores representa o que há de mais contemporâneo para ambientes corporativos.



054 - Steel



055 - Fancy



056 - Native



057 - Savanna



058 - Atlantis



059 - Laguna



060 - Time



061 - Furnace



Especificações Técnicas

construção
construcción tufting bouclé

tipo de fio
tipo de hilado 100% SDN - Solution Dyed Nylon (PA)

espessura total
espesor total 6,5 mm (± 10%)

aplicação · *aplicación* 33 - comercial pesado

dimensões · *dimensiones* 50 cm x 50 cm = 5 m² por caixa

Layout

dividindo espaços-conectando pessoas

Um conceito que liberta a criatividade para o maximalismo, sutilmente intrínseco nessa coleção. Design com singularidade é a cultura de criar espaços inspiradores que ecoam a atitude dos negócios. A mistura de cores, texturas e diferentes tipos de pisos dividem espaços e conectam pessoas através do design, causando uma explosão emocional e colocando-as no centro do projeto.



001 - Pixel

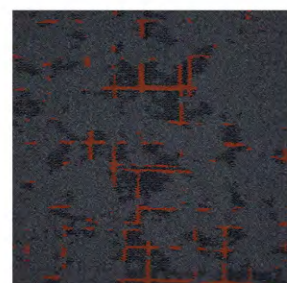

002 - Collage

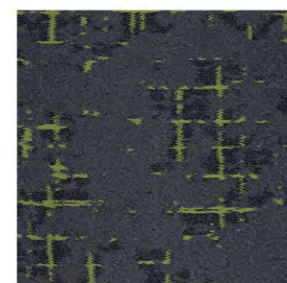

003 - Vector

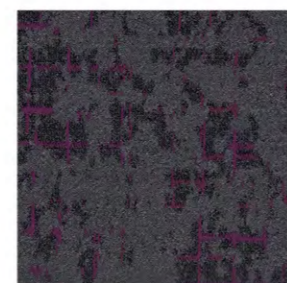

004 - Mood



005 - Project

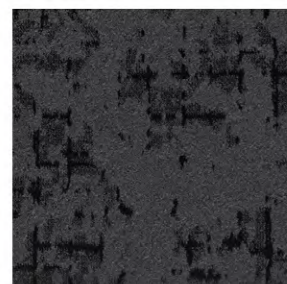

006 - Sketch



007 - Print

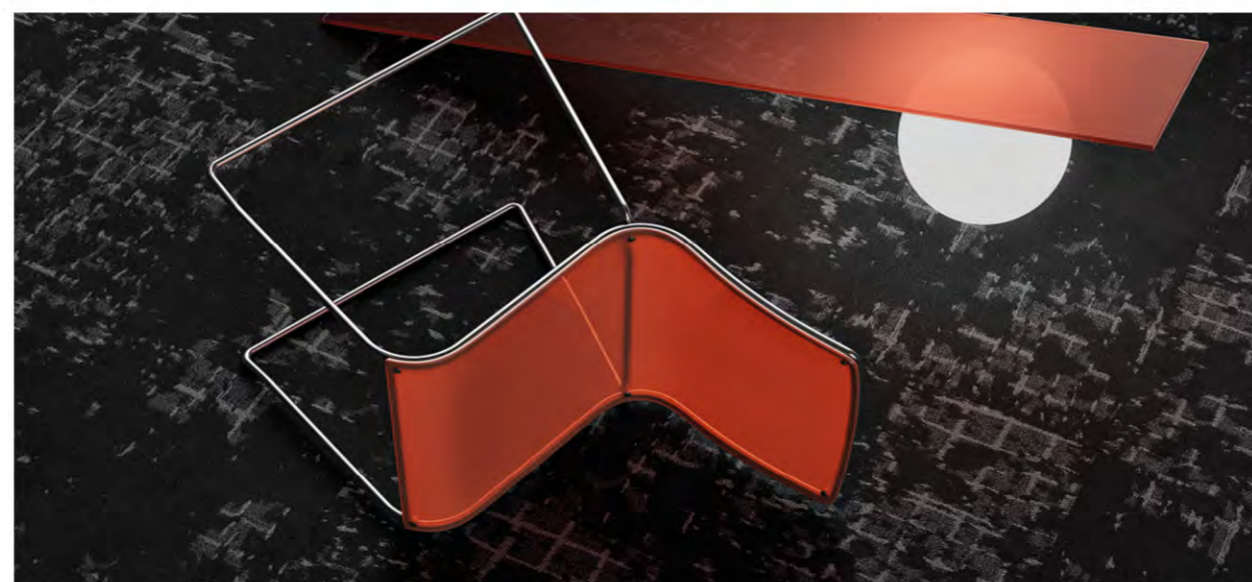

007 - Print



Especificações Técnicas

construção
construcción tufting bouclé

tipo de fio
tipo de hilado 100% SDN - Solution Dyed Nylon (PA)

espessura total
espesor total 6 mm (± 10%)

aplicação · aplicación 33 - comercial pesado

dimensões · dimensiones 50 cm x 50 cm = 5 m² por caixa

3 Tonos

uma inspiração

Mais que um produto ou uma solução, uma inspiração. Textura em três sobretons curingas. Versatilidade e neutralidade dos cinzas a favor de sua criatividade.

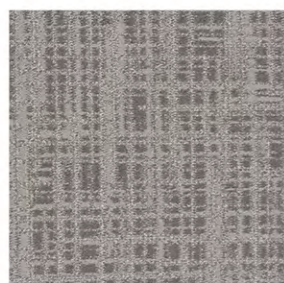

001 - Claro



002 - Médio



003 - Escuro



001 - Claro | 002 - Médio | 003 - Escuro



Especificações Técnicas

construção tufting bouclé
construcción

tipo de fio 100% SDN - Solution Dyed Nylon (PA)
tipo de hilado

espessura total 6 mm (± 10%)
espesor total

aplicação · *aplicación* 33 - comercial pesado

dimensões · *dimensiones* 50 cm x 50 cm = 5 m² por caixa



Solidus

a revolução das cores

Uma coleção com cores brilhantes e modernas, feita para pessoas que são orgulhosamente coloridas de coração.

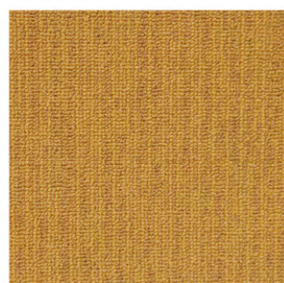

101 - Ginger



102 - Android

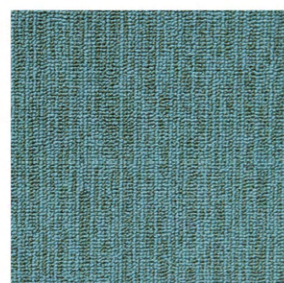

103 - Aqua

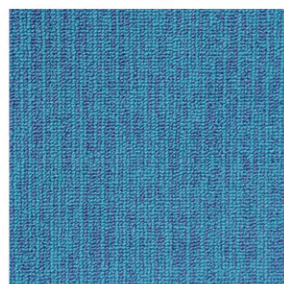

104 - Candy

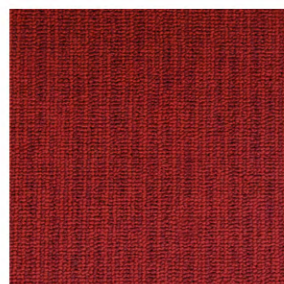

105 - Fire

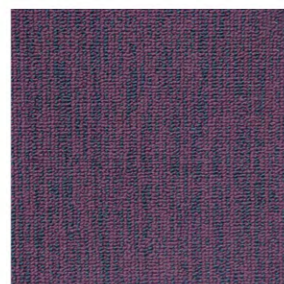

106 - Grape

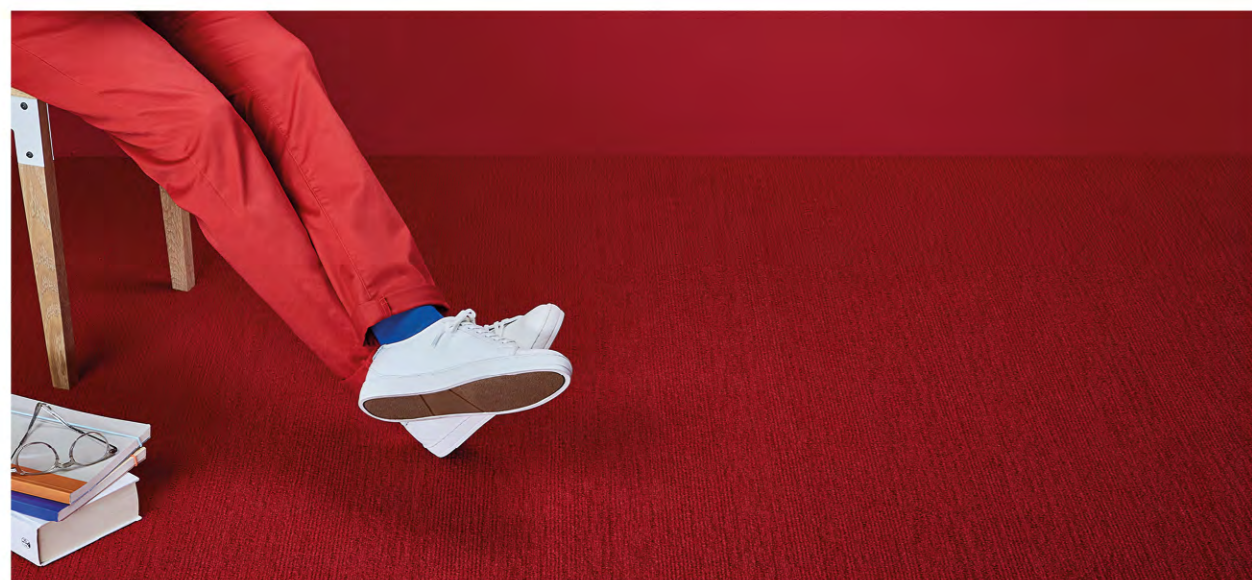

105 - Fire



104 - Candy



corporativo | corporativo

Especificações Técnicas

construção / *construcción* tufting bouclé

tipo de fio / *tipo de hilado* 100% SDN - Solution Dyed Nylon (PA)

espessura total / *espesor total* 6,5 mm (± 10%)

aplicação / *aplicación* 33 - comercial pesado

dimensões / *dimensiones* 50 cm x 50 cm = 5 m² por caixa

Fragment

passos contemporâneos

A partir de uma paleta moderna e repleta de possibilidades, Fragment sugere a composição de cores em uma mesma instalação. Apresenta ótimo custo benefício e o design alternativo acompanha o ritmo dinâmico dos tempos atuais.

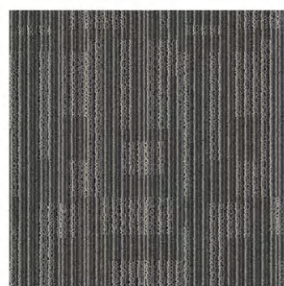

001 - Chip



002 - Atom

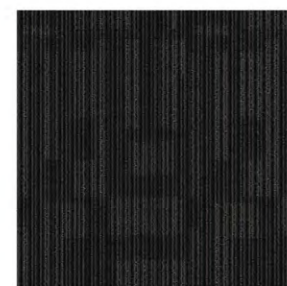

003 - Quantum

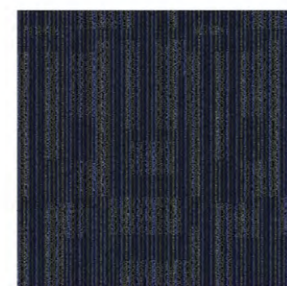

004 - Split



Especificações Técnicas

construção tufting bouclé
construcción

tipo de fio 100% Stainproof Miracle Fibre (PP)
tipo de hilado

espessura total 6,5 mm (± 10%)
espesor total

aplicação · *aplicación* 32 - comercial geral

dimensões · *dimensiones* 50 cm x 50 cm = 5 m² por caixa

Efecto

equilíbrio descontrolado em réguas de 25 cm x 1 m

Criamos uma ousada sinergia para que possamos equilibrar o corpo e a mente, o que reflete no design e na atitude e a autenticidade desta coleção. Efecto traz neutralidade em suas cores, permitindo a sua composição com pisos vinílicos e outros formatos de carpetes modulares, gerando equilíbrio nos mais diversos tipos de ambientes.

módulos
retangulares
25 cm x 100 cm

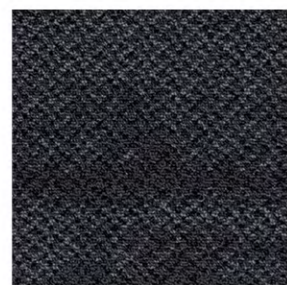

001 - Actual



002 - Marino



003 - Tiempo



001 - Actual



Especificações Técnicas

construção
construcción tufting bouclé

tipo de fio
tipo de hilado 100% SDN - Solution Dyed Nylon (PA)

espessura total
espesor total 6 mm (± 10%)

aplicação · aplicación 33 - comercial pesado

dimensões · dimensiones 25 cm x 100 cm = 5 m² por caixa



Entrada

abrir espaços, barrar inconveniências

Entrada tem a função de reter partículas indesejáveis e diminuir os altos custos de manutenção. Além disso, melhora a qualidade do ar, evitando a circulação da poeira fina. Indicado para entradas em geral, sua característica de barreira de contenção garante mais proteção nos espaços internos.



001 - Bege



002 - Cinza



003 - Chumbo



002 - Cinza | 003 - Chumbo



Especificações Técnicas

construção tufting bouclé
construcción

tipo de fio 100% Stainproof Miracle Fibre (PP)
tipo de hilado

espessura total 6,5 mm (± 10%)
espesor total

aplicação · aplicación 32 - comercial geral

dimensões · dimensiones 50 cm x 50 cm = 5 m² por caixa

City Square

perfeita sintonia

City Square é a representação contemporânea do design e da valorização dos espaços corporativos. Com todas as características para atender os mais distintos projetos, a coleção apresenta cores que imprimem movimento, suavidade e sofisticação.



800 - Impala



801 - Malibu



803 - Cromo



804 - Walker



805 - River



806 - Recharge



800 - Impala | 801 - Malibu



803 - Cromo



corporativo | corporativo

Especificações Técnicas

construção tufting bouclé
construcción

tipo de fio 100% SDN - Solution Dyed Nylon (PA)
tipo de hilado

espessura total 6 mm (± 10%)
espesor total

aplicação · *aplicación* 33 - comercial pesado

dimensões · *dimensiones* 50 cm x 50 cm = 5 m² por caixa

Plain Bac

exatamente!

Carpete modular agulhado no formato 50 cm x 50 cm, é altamente resistente e foi desenvolvido para projetos de alta performance e excelente custo benefício. Plain Bac também está disponível no formato em rolo de 3,66 m.



767 - Azure



770 - Turquesa

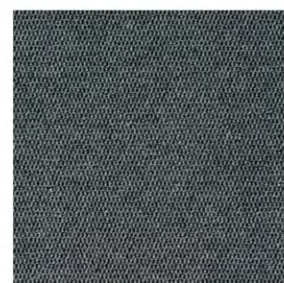

774 - Cristal



775 - Quartzo



776 - Onix

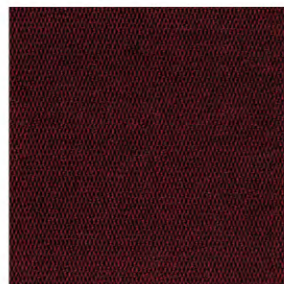

784 - Rubi

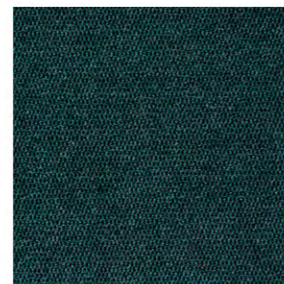

786 - Aquamarine



789 - Basalto



795 - Carvão

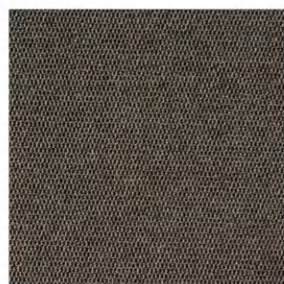

797 - Calcite



798 - Argila



799 - Mina



Especificações Técnicas

construção / *construcción* agulhado estruturado

tipo de fio / *tipo de hilado* 100% Stainproof Miracle Fibre (PP)

espessura total / *espesor total* 7 mm (± 10%)

aplicação / *aplicación* 33 - comercial pesado

dimensões / *dimensiones* 50 cm x 50 cm = 10 m² por caixa



Trends

tendência incorporada

Fabricado com fios *Solution Dyed Nylon (SDN)*, inertes à proliferação de ácaros, fungos e outros microrganismos, é indicado para tráfego comercial pesado. Trends é uma alternativa segura para os mais diversos projetos.



Blue Sky



Especificações Técnicas

construção
construcción tufting bouclé

tipo de fio
tipo de hilado 100% SDN - Solution Dyed Nylon (PA)

espessura total
espesor total 6,5 mm (± 10%)

aplicação · *aplicación* 33 - comercial pesado

dimensões · *dimensiones* 50 cm x 50 cm = 5 m² por caixa



Escolha pela cor

Elija por el color

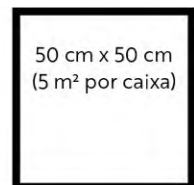

50 cm x 50 cm
(5 m² por caixa)

Todos os produtos são quadrados, exceto Efecto:

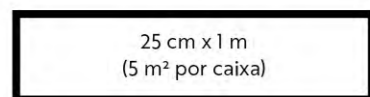

25 cm x 1 m
(5 m² por caixa)

tons neutros frios

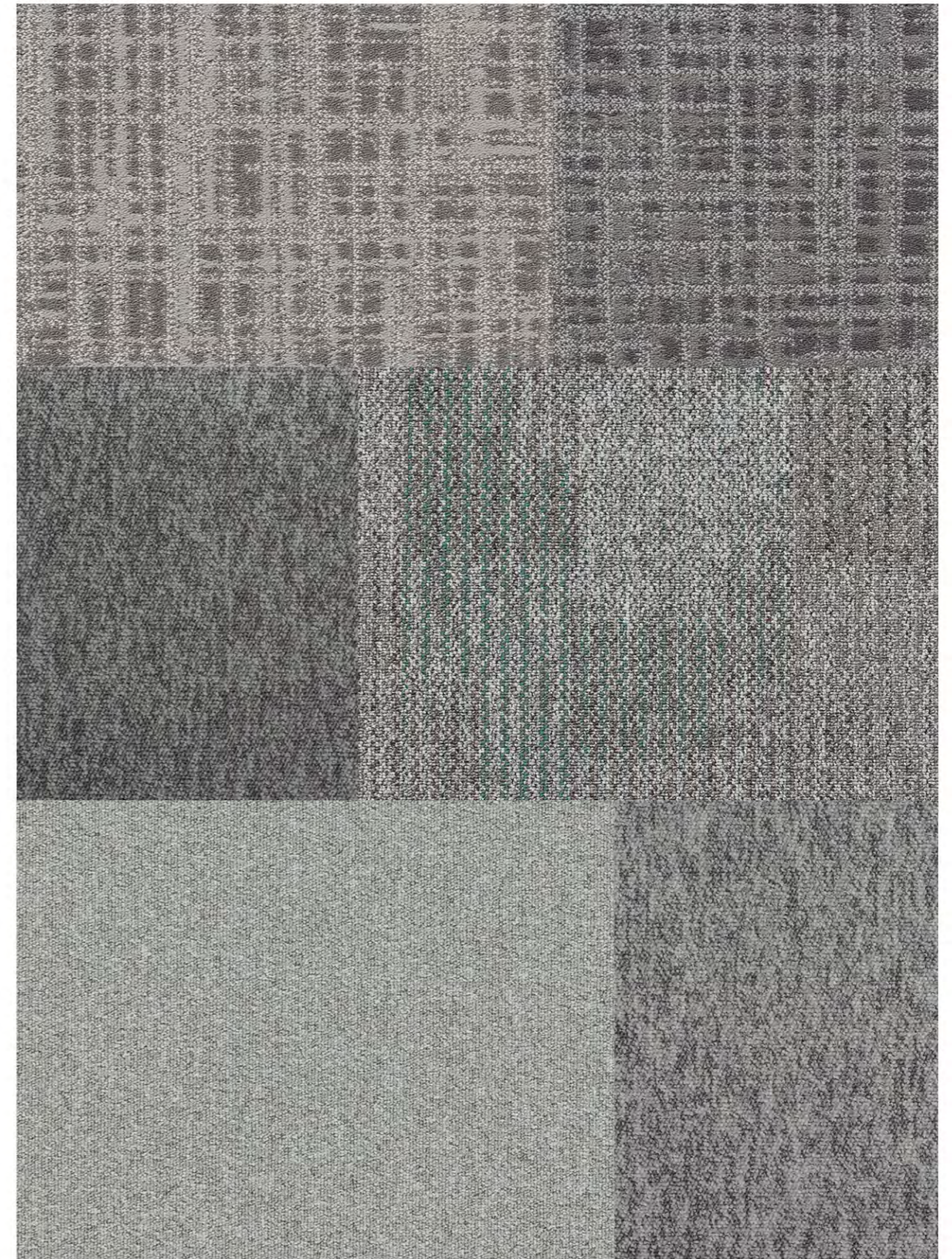

Texturas urbanas

3 Tons: 0001 - Claro | 3 Tons: 002 - Médio
Astral MB: 409 - Perseus | Interlude: 054 - Steel
Metrópolis: 005 - Quito | Astral MB: 408 - Taurus



corporativo | corporativo

tons neutros frios



Elegância funcional

Freeform: 003 - Flow | Freeform: 004 - Cloud
Linea: 282 - Trace | 3 Tonos: 003 - Escuro | City Square: 804 - Walker
Metrópolis: 002 - Buenos Aires | City Square: 803 - Cromo
Interlude: 060 - Time | Plain Bac: 774 - Cristal

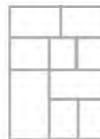

tons neutros frios



Conforto moderno

Efecto: 001 - Actual | Shadow: 001 - Plush | Linea: 283 - Voyage
Efecto: 003 - Tiempo
Metrópolis: 003 - Santiago | Layout: 005 - Project | Astral MB: 410 - Vega
Astral MB: 407 - Delphinus | Plain Bac: 775 - Quartzo | Plain Bac: 776 - Onix

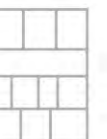

tons neutros frios



Sofisticação tátil

Layout: 006 - Sketch | Layout: 007 - Print
Linha: 285 - Storm | Fragment: 003 - Quantum | Entrada: 003 - Chumbo
City Square: 806 - Recharge | Entrada: 002 - Cinza
Freeform: 002 - Vibe | Plain Bac: 795 - Carvão

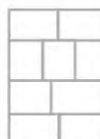

tons neutros quentes



Equilíbrio visual

Interlude: 056 - Native | City Square: 800 - Impala
Astral MB: 400 - Pólux
Astral MB: 401 - Lyra | Astral MB: 402 - Cygnus



tons neutros quentes



Calidez terrosa

Interlude: 055 - Fancy | Interlude: 057 - Savanna
Shadow: 005 - Suede | City Square: 801 - Malibu



tons neutros quentes



Rústico terreno

Freeform: 005 - Think | Metrópolis: 001 - Asunción
Metrópolis: 006 - Havana
Fragment: 001 - Chip | Plain Bac: 797 - Calcite



corporativo | corporativo

tons neutros quentes



Terrosos sofisticados

Linea: 280 - Legacy
Fragment: 002 - Atom | Entrada: 001 - Bege
Plain Bac: 798 - Argila | Plain Bac: 799 - Mina



azuis

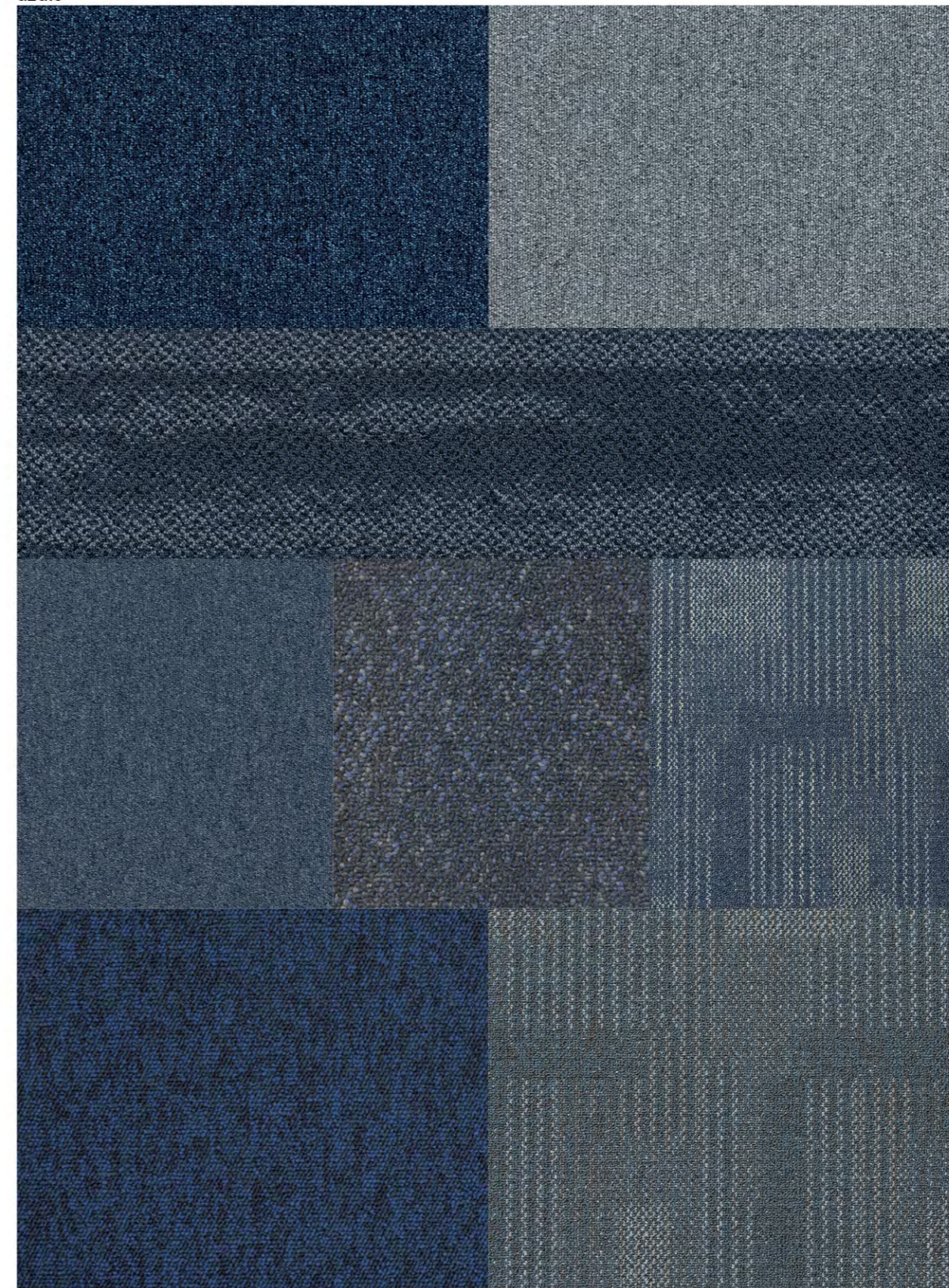

Profundidade azulada

Metrópolis: 004 - Montevidé | Metrópolis: 007 - Brasília
Efecto: 002 - Marino
Metrópolis: 008 - Panamá | Trends: Blue Sky | Interlude: 058 - Atlantis
Astral MB: 406 - Cetus | Interlude: 059 - Laguna

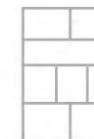

azuis

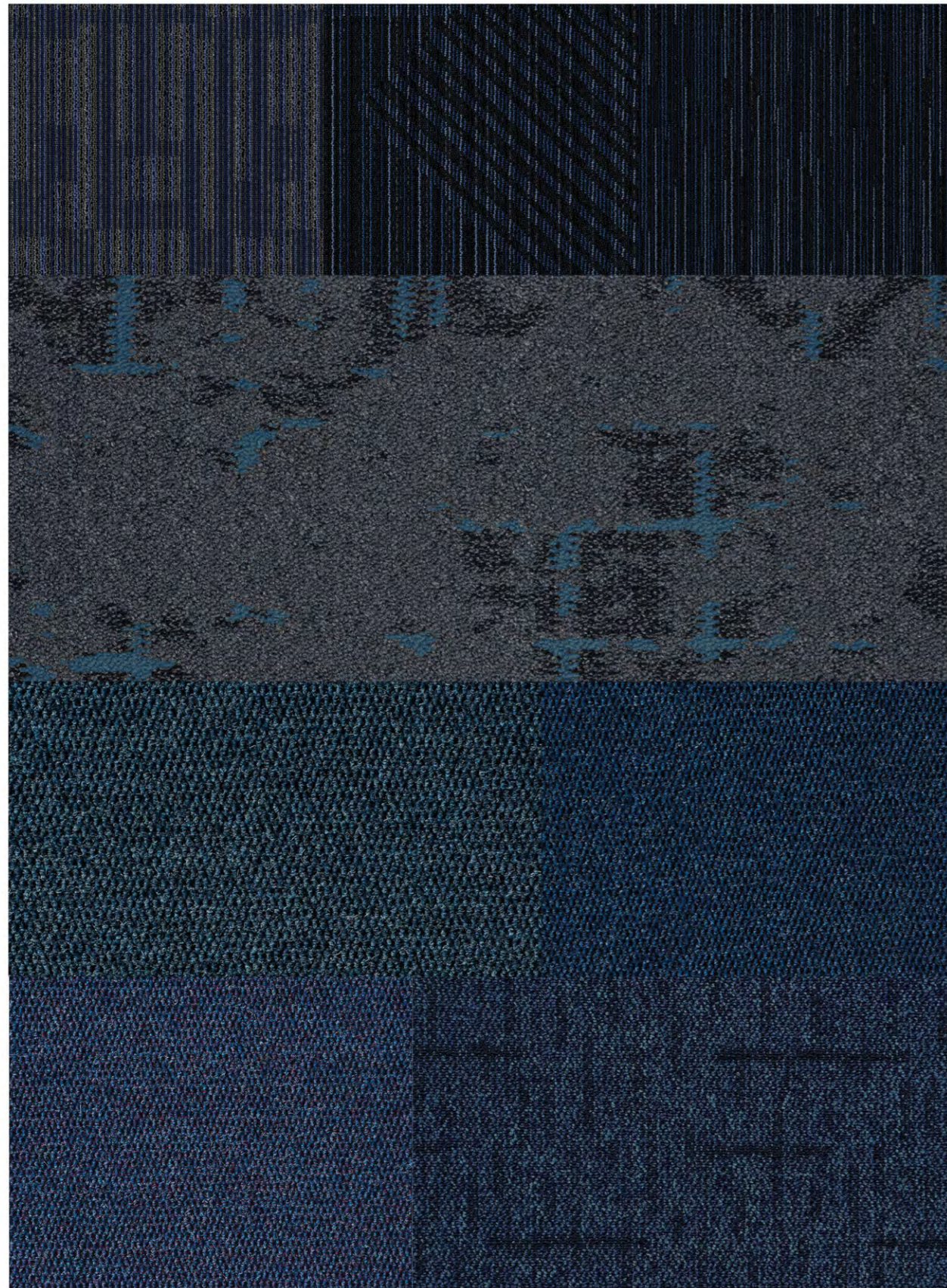

Gama de azuis

Fragment: 004 - Split | Freeform: 001 - Live | Linea: 284 - Secret
Layout: 001 - Pixel
Plain Bac: 767 - Azure | Plain Bac: 789 - Basalto
Plain Bac: 770 - Turquesa | City Square: 805 - River



coloridos



Alegre chic

Solidus: 101 - Ginger | Solidus: 102 - Android
Solidus: 104 - Candy | Solidus: 103 - Aqua
Metrópolis: 107 - Bogotá | Plain Bac: 786 - Aquamarine
Astral MB: 405 - Omega | Layout: 003 - Vector

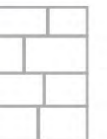

coloridos

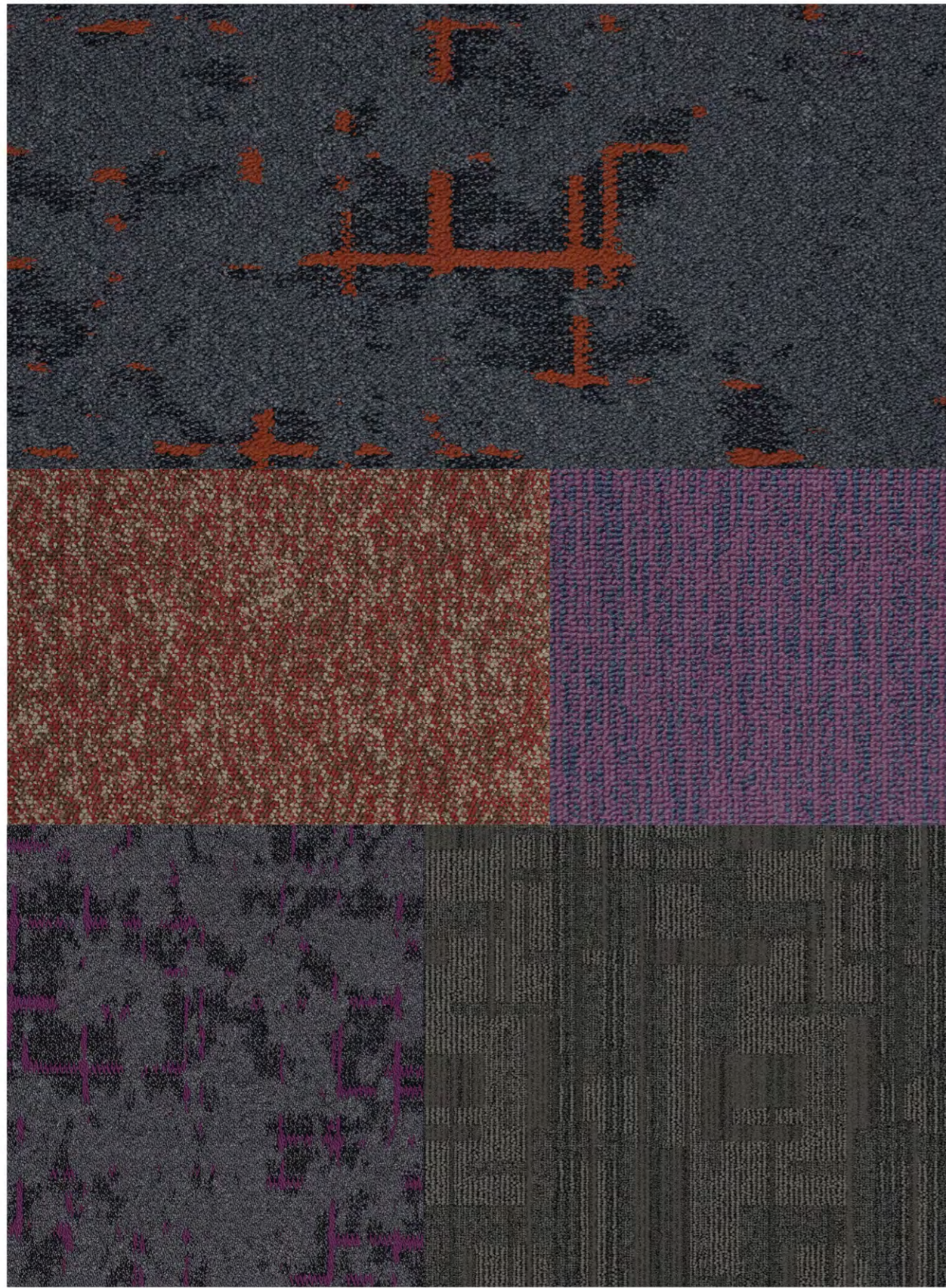

Toques coloridos

Layout: 002 - Collage
 Astral MB: 404 - Atlas | Solidus: 106 - Grape
 Layout: 004 - Mood | Shadow: 004 - Moka



coloridos



Combinação de outono

Interlude: 061 - Furnace
 Metrópolis: 105 - La Paz | Metrópolis: 106 - Lima | Solidus: 105 - Fire
 Astral MB: 403 - Electra | Plain Bac: 784 - Rubi

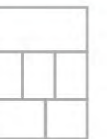



Corporativo

vinílicos
vinílicos



corporativo corporativo

Rocky

bravura audaciosa

Com visual natural da madeira, Rocky está disponível em padrões marcantes. Uma mistura de classe, resistência e ousadia. Indicado para projetos comerciais e residenciais, é uma solução prática com ótimo custo-benefício, proporcionando ambientes modernos e exclusivos.

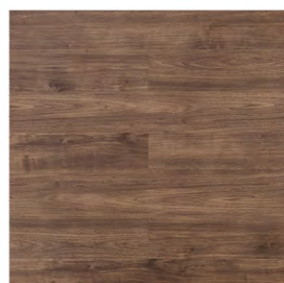

302 - Vinci



303 - Dalí

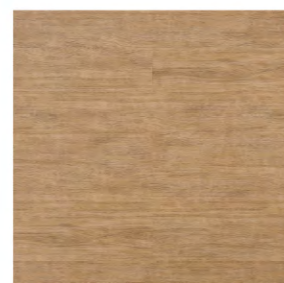

306 - Gogh

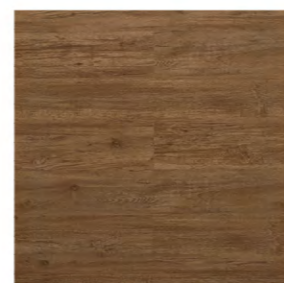

308 - Portinari



310 - Goya

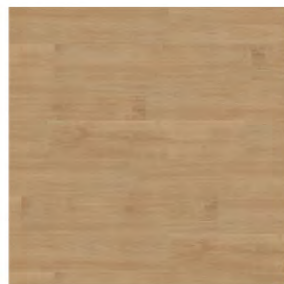

311 - Sanzio

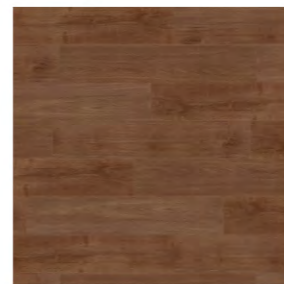

312 - Munch

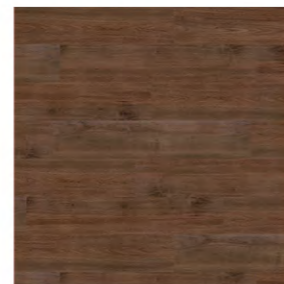

313 - Monet

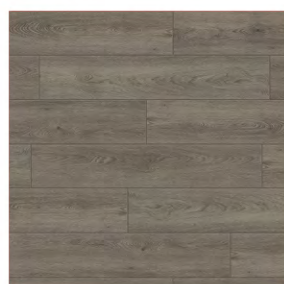

314 - Kahlo



Especificações Técnicas

espessura total · *espesor total* 3 mm

capa de uso · *capa de uso* 0,55 mm

dimensões · *dimensiones* 121,92 cm x 17,78 cm

aplicação · *aplicación* 23 - residencial pesado
33 - comercial pesado

quantidade por caixa · *cantidad por caja* 15 réguas (3,25 m²)

Produto importado



Hercules

flexível fortaleza

Piso vinílico autoportante de última geração, Hercules expressa conceito e atitude. Devido a sua flexibilidade e a alta resistência, também é indicado para piso elevado. Harmonize sua instalação, misture cores e crie ambientes exclusivos.

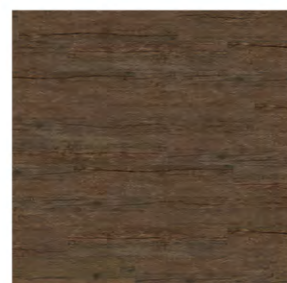

002 - Shena



004 - Bow



005 - Hades

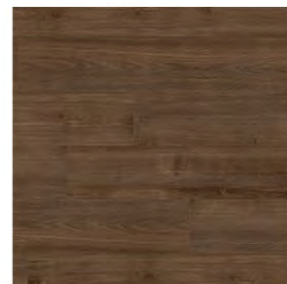

006 - Orfeu

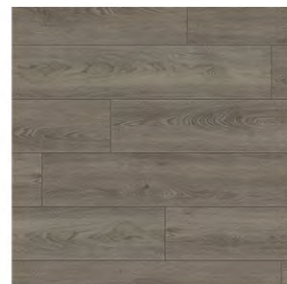

007 - Titan

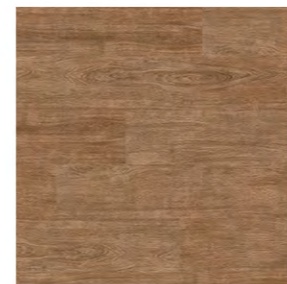

008 - Zeus



007 - Titan



005 - Hades

Especificações Técnicas

espessura total · *espesor total* 5 mm

capa de uso · *capa de uso* 0,55 mm

dimensões · *dimensiones* 121,92 cm x 17,78 cm

aplicação · *aplicación* 23 - residencial pesado
33 - comercial pesado

quantidade por caixa · *cantidad por caja* 10 réguas (2,17 m²)

Produto importado



Hercules Square

piso vinílico autoportante de última geração

Moderno e altamente resistente, Hercules Square é ideal para piso elevado. Com fibra de vidro em sua composição, garante maior estabilidade dimensional e não necessita de cola na instalação.

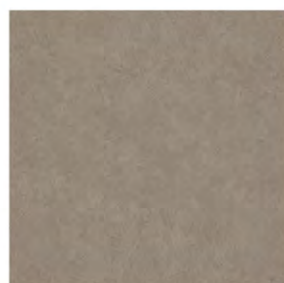

201 - Sandbox

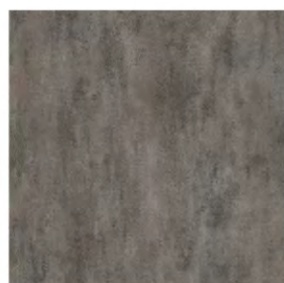

203 - Station



204 - Storm

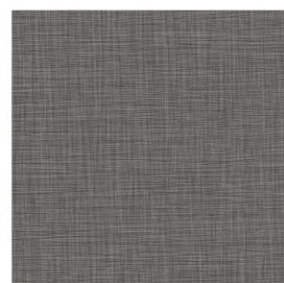

206 - Crossroads



204 - Storm | 206 - Crossroads



203 - Station



corporativo | corporativo

Especificações Técnicas

espessura total · *espesor total* 5 mm

capa de uso · *capa de uso* 0,55 mm

dimensões · *dimensiones* 50 cm x 50 cm

aplicação · *aplicación* 23 - residencial pesado
33 - comercial pesado
42 - industrial moderado

quantidade por caixa · *cantidad por caja* 10 placas (2,5 m²)

Produto importado

Hercules Square - grande formato

Moderno e altamente resistente, o novo Hercules Square - grande formato, em placas de 91,44 cm x 91,44 cm, traz o mesmo padrão e qualidade do seu produto irmão Hercules Square. De um modo ainda mais refinado, é ideal para piso elevado. Com fibra de vidro em sua composição, garante maior estabilidade dimensional e não necessita de cola na instalação.

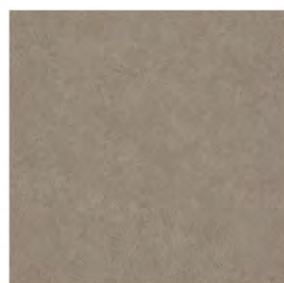

001 - Sandbox

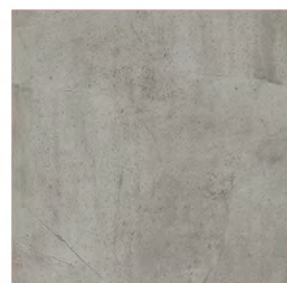

003 - Station

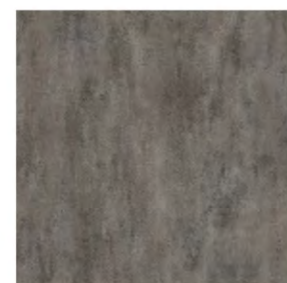

004 - Storm



004 - Storm



003 - Station

Especificações Técnicas

espessura total · <i>espesor total</i>	5 mm
capa de uso · <i>capa de uso</i>	0,55 mm
dimensões · <i>dimensiones</i>	91,44 cm x 91,44 cm
aplicação · <i>aplicación</i>	23 - residencial pesado 33 - comercial pesado 42 - industrial moderado
quantidade por caixa · <i>cantidad por caja</i>	3 placas (2,51 m ²)
	Produto importado



Mineral/60

projetos audaciosos

Em placas de 60 cm x 60 cm, a coleção apresenta texturas que vão do cimento queimado ao mármore. Tendência internacional de decoração, é indicado para ambientes de tráfego intenso. Mineral/60 oferece cores e desenhos surpreendentes-uma gama de possibilidades aliando sofisticação e requinte para projetos audaciosos.

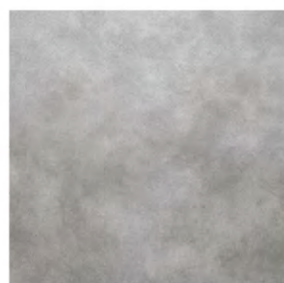

Stone - 101 Grey



Stone - 102 Iron



Stone - 103 Lunar

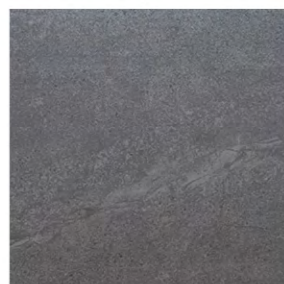

Marble - 204 Midnight

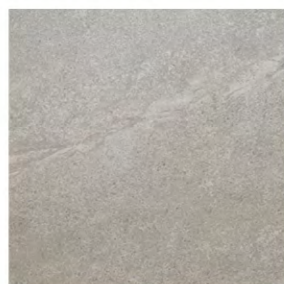

Marble - 205 Zink



Marble - 205 Zink



Stone - 102 Iron



corporativo | corporativo

Especificações Técnicas

espessura total · *espesor total* 3 mm

capa de uso · *capa de uso* 0,55 mm

dimensões · *dimensiones* 60 cm x 60 cm

aplicação · *aplicación* 23 - residencial pesado
33 - comercial pesado
42 - industrial moderado

quantidade por caixa · *cantidad por caja* 14 placas (5,04 m²)

Produto importado

Stonefloor/100 LL

flexibilidade e estilo

Stonefloor/100 Loose Lay é a expressão máxima de flexibilidade e praticidade, evocando o espírito inovador de áreas como Soho e Queens. Com seu sistema autoportante que dispensa adesivos, a instalação rápida transforma qualquer ambiente sem complicações. As placas de 100 cm x 100 cm são ideais para quem busca uma solução de piso eficiente e moderna, com a vivacidade que os icônicos bairros de Nova York inspiram.



101 - Soho



102 - Queens



103 - Bronx



104 - Brooklyn



105 - Manhattan



102 - Queens

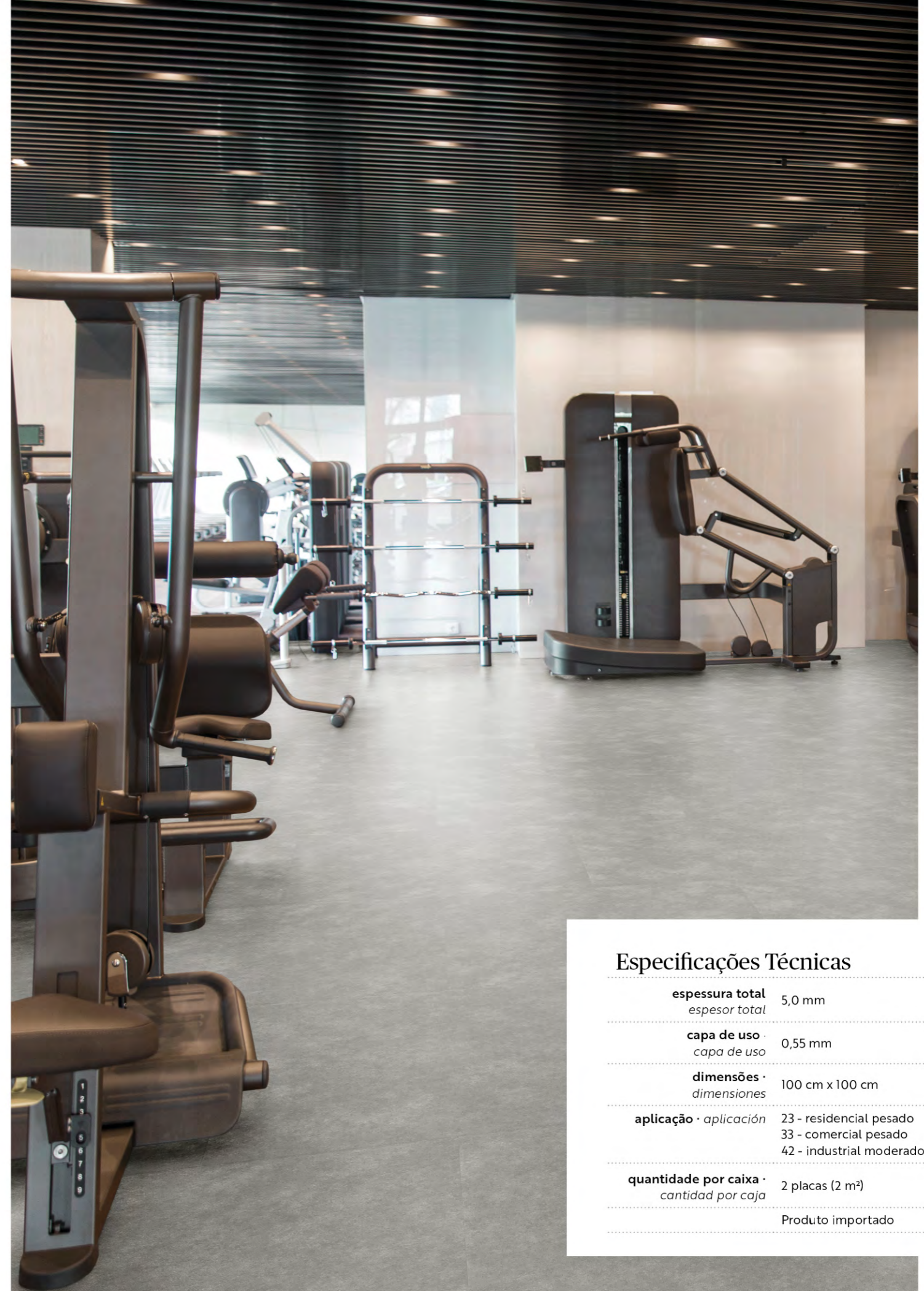

Especificações Técnicas

espessura total · *espesor total* 5,0 mm

capa de uso · *capa de uso* 0,55 mm

dimensões · *dimensiones* 100 cm x 100 cm

aplicação · *aplicación* 23 - residencial pesado
33 - comercial pesado
42 - industrial moderado

quantidade por caixa · *cantidad por caja* 2 placas (2 m²)

Produto importado

Stonefloor/100 DB

robustez e permanência

Inspirado na energia incessante dos bairros nova-iorquinos, Stonefloor/100 Dry Back captura a essência de destinos como Brooklyn e Manhattan em cada placa de 100 cm x 100 cm. A instalação com adesivo permanente garante uma base estável, ideal para ambientes residenciais, comerciais e industriais que demandam um piso à altura da grandiosidade de Nova York.



001 - Soho



002 - Queens



003 - Bronx



004 - Brooklyn



005 - Manhattan



004 - Brooklyn



Especificações Técnicas

espessura total · *espesor total* 2,5 mm

capa de uso · *capa de uso* 0,55 mm

dimensões · *dimensiones* 100 cm x 100 cm

aplicação · *aplicación* 23 - residencial pesado
33 - comercial pesado
42 - industrial moderado

quantidade por caixa · *cantidad por caja* 4 placas (4 m²)

Produto importado



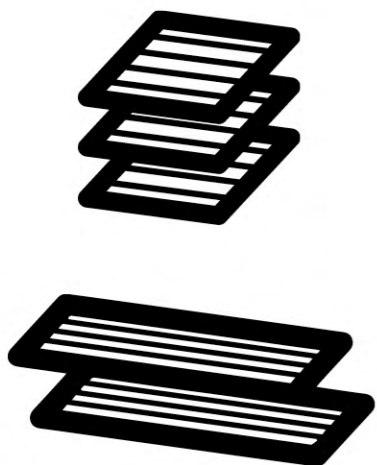

Escolha pela cor

Elija por el color

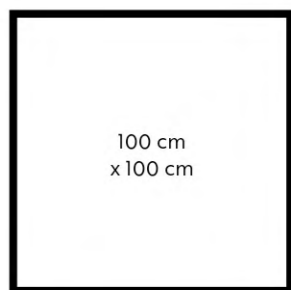

Stonefloor/100 LL
Stonefloor/100 DB



Hercules Square
grande formato

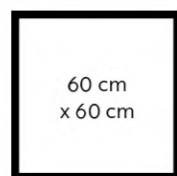

Mineral/60

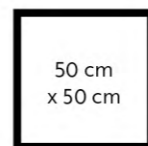

Hercules
Square

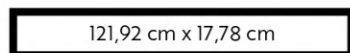

Rocky
Hercules

tons neutros frios



Entre rochas e reflexões

Hercules Square: 204 - Storm* | Hercules Square: 203 - Station*
Mineral/60: Marble - 204 Midnight
Mineral/60: Stone - 101 Grey | Mineral/60: Stone - 102 Iron

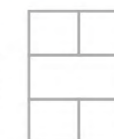

* disponível também em grande formato (91,44 cm x 91,44 cm)



tons neutros frios



Caminhos que confortam

Rocky: 314 - Kahlo
Hercules : 007 - Titan
Hercules Square: 206 - Crossroads



tons neutros quentes



Trilhas serenas

Rocky: 303 - Dalí
Hercules Square: 001 - Sandbox*
Mineral/60: Marble - 205 Zink

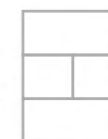

* disponível também em grande formato (91,44 cm x 91,44 cm)

tons quentes



Aconchego

Rocky: 306 - Gogh
Hercules: 005 - Hades | Hercules: 004 - Bow | Rocky: 310 - Goya
Hercules: 008 - Zeus | Rocky: 311 - Sanzio

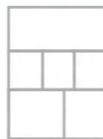

marrons



Aconchego

Rocky: 302 - Vinci
Rocky: 312 - Munch | Hercules: 002 - Shena | Rocky: 313 - Monet
Hercules: 006 - Orfeu

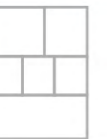

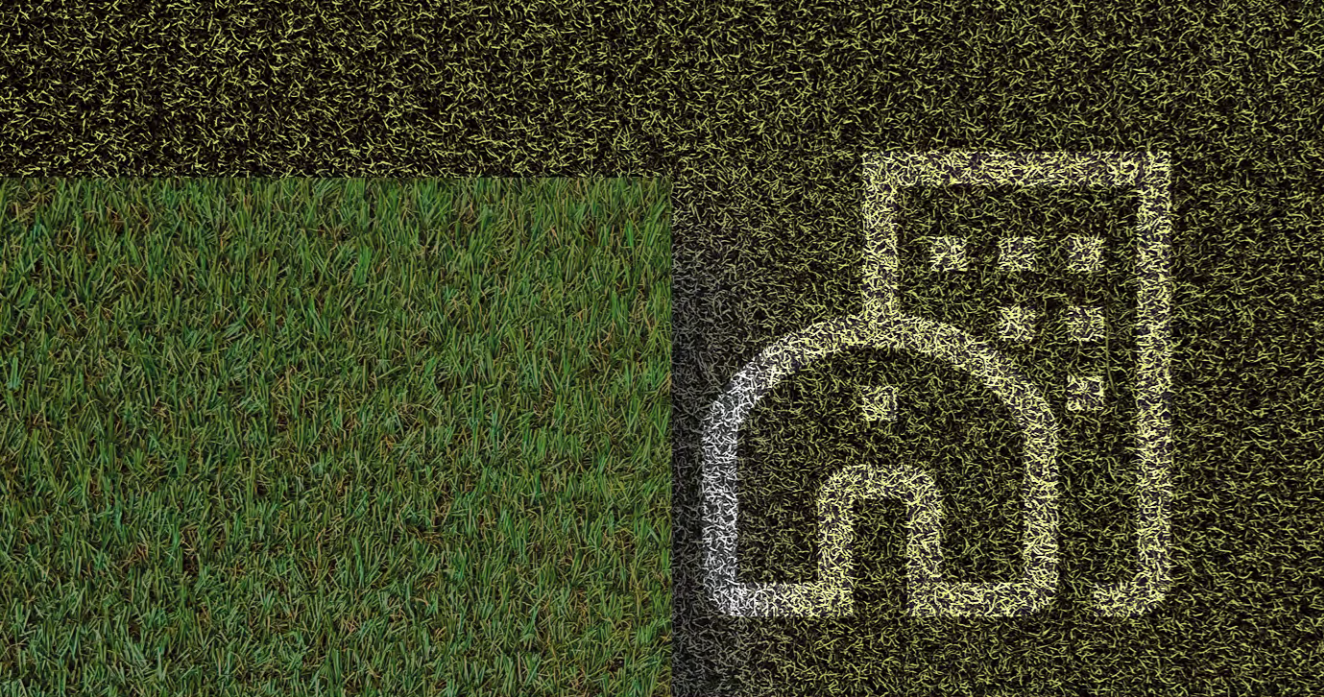

Especiais

variados
variado



especiais
especiais

Grama sintética decorativa

o conforto da estética natural

Pensando na melhor relação custo-benefício, nossa linha de gramas sintéticas decorativas oferece uma excelente economia a longo prazo, eliminando a necessidade de rega, corte e cuidados frequentes. Versátil para espaços internos e externos, permite que você crie espaços verdes onde gramas naturais não seriam viáveis.

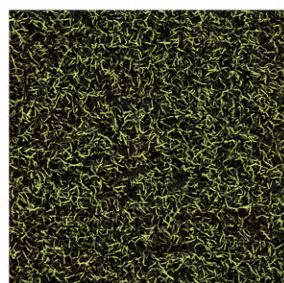

9G1 - Pop



9G2 - Samba



9G3 - Bossa



9G4 - Tropicália



Especificações Técnicas

construção construcción	Tufting
peso total peso total	1.275 gr/m ² (± 5%) - 9G1 - Pop 1.520 gr/m ² (± 5%) - 9G2 - Samba 2.220 gr/m ² (± 5%) - 9G3 - Bossa 2.430 gr/m ² (± 5%) - 9G4 - Tropicália
espessura total espesor total	10 mm (± 2 mm) - 9G1 - Pop 20 mm (± 2 mm) - 9G2 - Samba 35 mm (± 2 mm) - 9G3 - Bossa 40 mm (± 2 mm) - 9G4 - Tropicália
gauge galga	5/16 - 9G1 - Pop 5/16 - 9G2 - Samba 3/8 - 9G3 - Bossa 5/16 - 9G4 - Tropicália
Produto importado	

Colortuft



A Belgotex do Brasil oferece uma linha que reinventa a arte milenar da tecelagem, com processo de fabricação que garante a qualidade tanto na durabilidade quanto na definição e na paleta de cores.

Abre-se um mundo de possibilidades para seus projetos com a criação de desenhos exclusivos e artísticos em carpetes em rolo.

Como funciona

O formato especial do Colortuft permite que você personalize o design do carpete para seu projeto. Para produção, a metragem mínima é 300 m²*. Consulte seu representante comercial para saber mais.

Sem limites para seu projeto

É possível utilizar as mesmas cores em desenhos diferentes, maximizando os estilos.

Colortuft

La Belgotex de Brasil ofrece una línea que reinventa el arte milenario del tejido con el proceso de fabricación, que garantiza la calidad tanto en la durabilidad como en la definición y en la paleta de colores. Se abre un mundo de posibilidades para sus proyectos con la creación de diseños exclusivos y artísticos en alfombras en rollo.

Cómo funciona

El formato especial del Colortuft te permite personalizar el diseño de la alfombra para su proyecto. Para la producción, la metraje mínimo es de 300 m²*. Consulte a su representante comercial para saber más.

Sin límites para su proyecto

Es posible utilizar los mismos colores en diseños diferentes, maximizando los estilos.



imagem ilustrativa



* Largura padrão do rolo: 3,66 m

in memoriam

“Quando idealizamos o circuito de visita do AquaRio, buscávamos a sensação de uma progressiva imersão no mar, a partir das praias arenosas e águas rasas passando pelos aquários com espécimes de águas costeiras e costões rochosos, até alcançar as profundezas do grande recinto oceânico. A Belgotex nos atendeu com um produto especificamente customizado para a ambientação desejada com um design muito adequado ao efeito de fundo do mar pretendido, correspondendo plenamente às nossas intenções e expectativas.”

“Cuando idealizamos el circuito de visita del AquaRio, buscávamos la sensación de una progresiva inmersión en el mar, desde las playas arenosas y aguas poco profundas pasando por los acuarios con especímenes de aguas costeras y costas rocosas, hasta alcanzar las profundidades del gran recinto oceánico. La Belgotex nos atendió con un producto específicamente personalizado para la ambientación deseada con un diseño muy adecuado para el efecto de fondo del mar pretendido, correspondiendo plenamente a nuestras intenciones y expectativas.”



Alcides Horacio Azevedo
Arquiteto Arquitecto - AquaRio



Carpete modular customizado

Desenvolvemos padrões exclusivos e aplicamos cores diferentes em modelos já existentes — um leque ilimitado de opções para seus projetos com carpete modular.

Temos mais de 6.000 amostras disponíveis. Consulte a metragem mínima e demais informações com seu representante comercial.

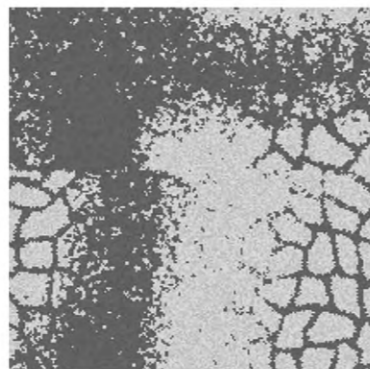

Alfombra modular personalizada

Desarrollamos patrones exclusivos y aplicamos colores diferentes en modelos ya existentes — un abanico ilimitado de opciones para sus proyectos con alfombra modular. Tenemos más de 6.000 muestras disponibles.

Consulte el metraje mínimo y demás informaciones con su representante comercial.

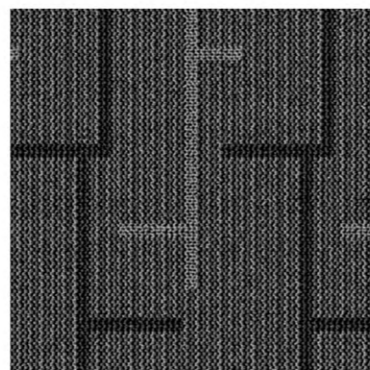

Acesse o QR Code para ver alguns de nossos modelos disponíveis.

4 cores



imagem ilustrativa



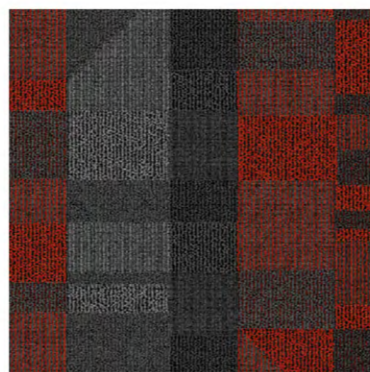

Hospitalar e educacional

vinílicos em mantas

vinílicos en rollo



Creativ

redefinir

Ouse, combine, misture.

Creativ é uma linha vinílica versátil, prática, com alta resistência, conforto térmico e acústico. Tem excelente custo-benefício, e é de fácil manutenção e instalação. Redefinir é a chave para o processo criativo.

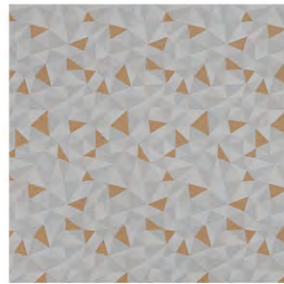

ABC - 001 Imagination



ABC - 002 Rainbow



Stone - 003 Khaki Sand



Stone - 004 Pure Steel



Textile - 005 Mint Choco

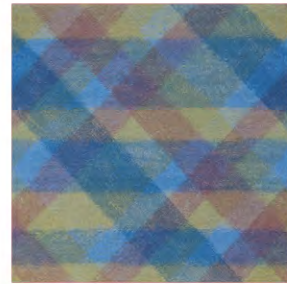

Textile - 006 Crayon

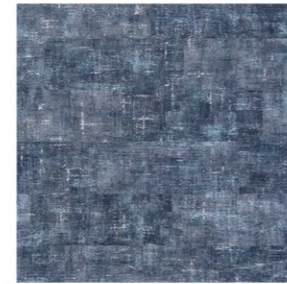

Textile - 008 Deep Sea Navy



Especificações Técnicas

espessura total · *espesor total* 2 mm

capa de uso · *capa de uso* 0,55 mm (Textile / Stone)
0,50 mm (ABC)

dimensões · *dimensiones* 2 m x 20 m = 40 m²

aplicação · *aplicación* 23 - residencial pesado
34 - comercial muito pesado
43 - industrial pesado

Produto importado

Durable

resistência e estilo: a escolha inteligente

Transforme qualquer ambiente com a robustez e a elegância de Durable - piso vinílico heterogêneo em mantas. Ideal para áreas de tráfego intenso, oferece durabilidade e fácil manutenção, enquanto adiciona um toque de sofisticação com sua variedade de texturas e cores. Invista em pisos que aliam beleza e resistência para o seu espaço.



009 - Oak



010 - Deckwood



011 - Ebony



012 - Pine



015 - Pecan



013 - Urban Grey



014 - Sand



016 - Moon



015 - Pecan



016 - Moon

Especificações Técnicas

espessura total · *espesor total* 2 mm

capa de uso · *capa de uso* 0,7 mm

dimensões · *dimensiones* 2 m x 20 m = 40 m²

aplicação · *aplicación* 23 - residencial pesado
34 - comercial muito pesado
43 - industrial pesado

Produto importado

XL PU

ambientes plurais

Com ótimo custo-benefício e o melhor tratamento PU de superfície do mercado, atende todas as necessidades para espaços amplos.



002 - Flint-LRV-25



003 - Crystal Blue-LRV-38



004 - Tanzanite Blue-LRV-19



005 - Azure-LRV-26



006 - Peridot Green-LRV-55



007 - Citrine-LRV-46

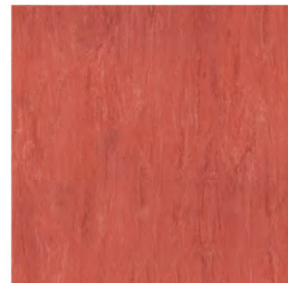

008 - Ruby-LRV-14



009 - Carnelian Beige-LRV-61



010 - Pumice-LRV-54



011 - Porcelain-LRV-58



012 - Dolomite-LRV-41



014 - Blue Zircon-LRV-11



015 - Amethyst-LRV-36



016 - Connemara Green-LRV-35



022 - Rose Quartz-LRV-56



024 - Opal-LRV-60



001 - Fossil-LRV-41

Sob encomenda



013 - Blue Nickel-LRV-39



017 - Turquoise-LRV-31

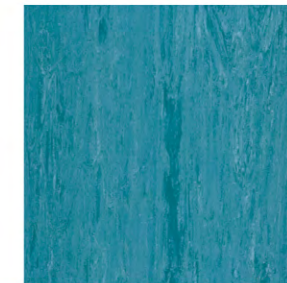

018 - Dark Sapphire-LRV-18

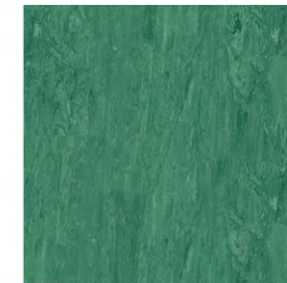

019 - Jade-LRV-14

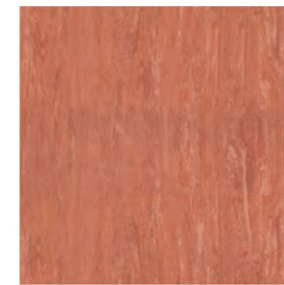

020 - Ironstone-LRV-18



021 - Sedona Pink-LRV-30



023 - Sablee Beige-LRV-29



Especificações Técnicas

espessura total · *espesor total* 2 mm

dimensões · *dimensiones* 2 m x 20 m = 40 m²

aplicação · *aplicación* 23 - residencial pesado
34 - comercial muito pesado
43 - industrial pesado

origem · *origen* Inglaterra



Classic Mystique PUR

alta resistência

Com tecnologia de tratamento PUR reforçado, não necessita de enceramento durante toda a vida útil. Permite polimento a seco *dry-buffing* que revitaliza o piso, além de economia de água e tempo de manutenção. Também possui resistência bacteriana.



001 - Silver Mist-LRV-62



002 - Satinwood-LRV-55



003 - Quartz-LRV-50

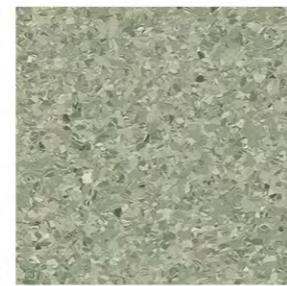

004 - Asparagus-LRV-37

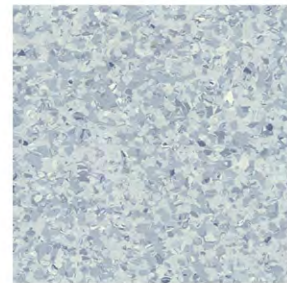

005 - Ladoga-LRV-46



006 - Smokestone-LRV-28

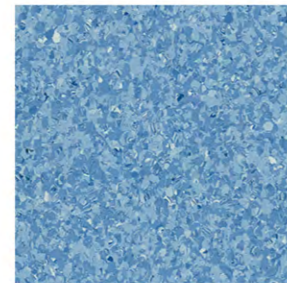

008 - Cloudburst-LRV-32

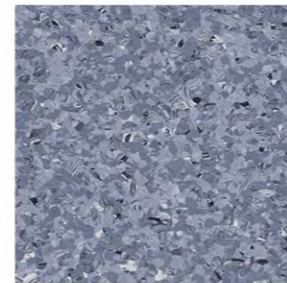

009 - Mountain Lake-LRV-28

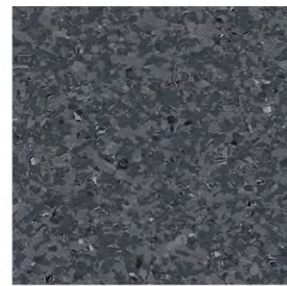

010 - Nocturne-LRV-13

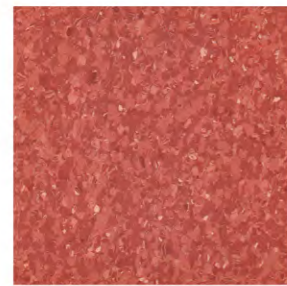

011 - Sunblaze-LRV-14



012 - Pale Slate-LRV-47



013 - Lemon Zest-LRV-58

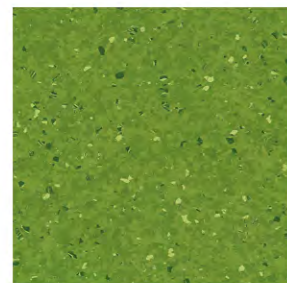

014 - Spring Meadow-LRV-22



021 - Nut Husk-LRV-38



022 - Sorrel Bay-LRV-36

Sob encomenda



015 - Smoked Truffle-LRV-12

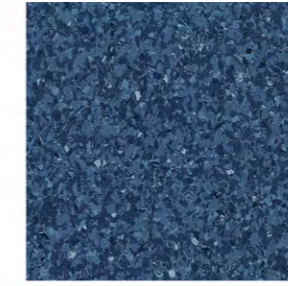

016 - Delta Blue-LRV-11

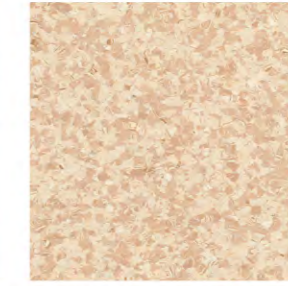

017 - Shoreline-LRV-55



018 - Silent Dove-LRV-66

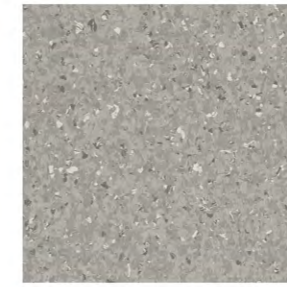

019 - Steel Parade-LRV-36



020 - Soft Almond-LRV-64

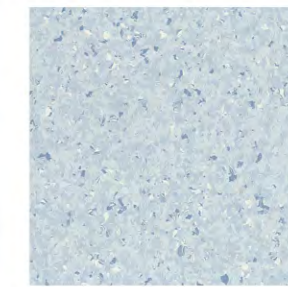

023 - Atlantic Surf-LRV-58

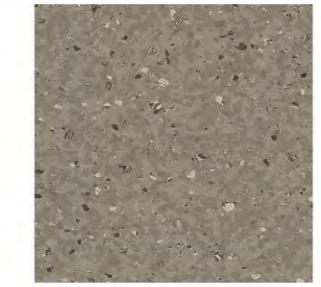

024 - Cloud Stone-LRV-25



025 - Rich Chocolate-LRV-10



Especificações Técnicas

espessura total
espesor total 2 mm

dimensões
dimensiones 2 m x 20 m = 40 m²

aplicação · aplicación 23 - residencial pesado
34 - comercial muito pesado
43 - industrial pesado

origem · origen Inglaterra





Polysafe Verona PUR

melhore qualquer espaço começando pelo piso

Polysafe Verona PUR 'pure colours' é uma coleção contemporânea desenvolvida com criteriosa seleção de cores para uso multifuncional. Com aparência uniforme e acabamento fosco, garante alta segurança, resistência ao deslizamento e escorregões, maior retenção da aparência, além de praticidade na limpeza e menor custo de manutenção.



Sob encomenda

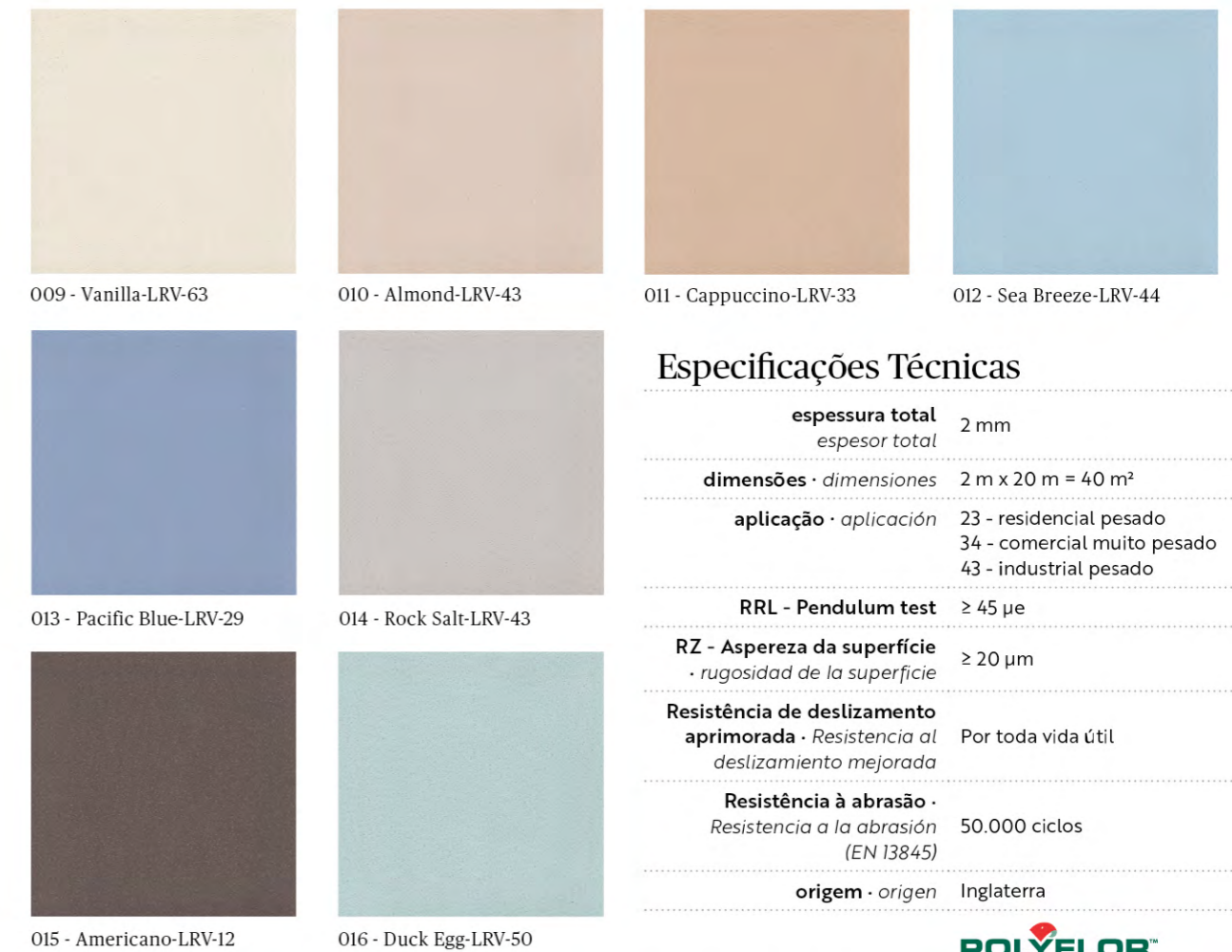

Especificações Técnicas

espessura total espesor total	2 mm
dimensões · dimensiones	2 m x 20 m = 40 m ²
aplicação · aplicación	23 - residencial pesado 34 - comercial muito pesado 43 - industrial pesado
RRL - Pendulum test	≥ 45 µe
RZ - Aspereza da superfície · rugosidad de la superficie	≥ 20 µm
Resistência de deslizamento aprimorada · Resistencia al deslizamiento mejorada	Por toda vida útil
Resistência à abrasão · Resistencia a la abrasión (EN 13845)	50.000 ciclos
origem · origen	Inglaterra



008 - Neptune



004 - Azure | 007 - Midnight Blue



001 - Mocha | 006 - Pebble Shore



Polysafe Ultima

sem derrapar

Piso de alta tecnologia e performance com propriedades antiderrapantes para áreas de tráfego pesado e com risco de contaminação com óleo e graxa. Também indicado para áreas molhadas, é ideal para cozinhas industriais e banheiros, evitando escorregões.



101 - Aurora Gray-LRV-15



102 - Pearl Granite-LRV-19



103 - Mortar-LRV-23



103 - Mortar



Especificações Técnicas

espessura total
espesor total 2,5 mm

dimensões ·
dimensiones 2 m x 20 m = 40 m²

aplicação · aplicación 23 - residencial pesado
34 - comercial muito pesado
43 - industrial pesado

origem · origen Inglaterra

POLYFLOR
COVERING THE WORLD

OHMega EC

segurança eletrostática

OHMega EC é um piso condutivo projetado especialmente para atender aos mais rigorosos padrões internacionais de proteção antiestática. Sua superfície garante a proteção de componentes eletrônicos e pessoas ao direcionar o fluxo de descarga eletrostática (ESD) diretamente para o ponto de aterramento.

É recomendado para instalações de saúde, como salas de operações, unidades de terapia intensiva e radiologia; ambientes de fabricação de eletrônicos (semicondutores, montagens de produtos, inspeção e armazenamento) e laboratórios.



202 - Warm Haze-LRV-65.4

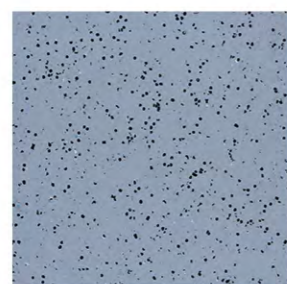

203 - Tempest-LRV-33.1



204 - Frosty Glen-LRV-65.3

Sob encomenda



201 - Thunderstorm-LRV-46.3

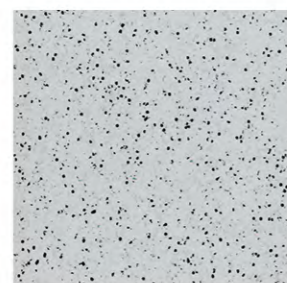

205 - Morning Dew-LRV-52.5



Especificações Técnicas

espessura total
espesor total 2 mm

dimensões ·
dimensiones 2 m x 20 m = 40 m²

aplicação · aplicación 23 - residencial pesado
34 - comercial muito pesado
43 - industrial pesado

origem · origen Inglaterra

POLYFLOR
COVERING THE WORLD



Centro de Treinamento Belgotex



Nosso CT

Descubra a excelência e beleza de nossos produtos através de uma instalação profissional. Prezamos pela valorização e reconhecimento dos profissionais que dão vida à beleza única de nossos carpetes e vinílicos, investindo em treinamentos e capacitação.

Foi por conta disso que construímos um centro de treinamento em nossa fábrica, voltado para receber e instruir profissionais, desde os mais novos até os mais experientes

Nosso objetivo é elevar o padrão da profissão, destacando a importância de uma instalação adequada para garantir o desempenho e a estética dos nossos produtos. Através do nosso centro de treinamento, buscamos contribuir para o crescimento e fortalecimento dessa área profissional, proporcionando aos clientes finais uma experiência incomparável.

Se você é um profissional que busca aprimorar suas habilidades e estar à frente no mercado, te convidamos a participar dos nossos cursos de especialização. Descubra como a parceria com a Belgotex do Brasil pode impulsionar sua carreira e elevar o patamar da beleza em suas instalações. Estamos comprometidos com a excelência e isso começa aqui!



Nuestro CCB

Descubra la excelencia y la belleza de nuestros productos a través de una instalación profesional. Destacamos el aprecio y reconocimiento de los profesionales que dan vida a la belleza única de nuestras alfombras y vinilos, invirtiendo en capacitación. Fue por eso que construimos un centro de formación en nuestra fábrica, dedicado a recibir y formar profesionales, desde los más jóvenes hasta los más experimentados. Nuestro objetivo final es elevar el nivel de la profesión de instalador reforzando la importancia de una instalación adecuada para garantizar el rendimiento y la estética de nuestros productos. A través de nuestro centro de formación buscamos contribuir al crecimiento y fortalecimiento de esta área profesional, ofreciendo a los clientes finales una experiencia inigualable. Si eres un profesional que busca mejorar y mantenerse a la vanguardia del mercado, acércate a nuestro centro de formación. Descubre cómo una asociación con la Belgotex do Brasil puede impulsar su carrera y realzar la belleza de sus instalaciones. Estamos comprometidos con la excelencia ¡Y ella comienza aquí!





Especializações e cursos

Nosso programa é elaborado para capacitar e formar profissionais completos, prontos para enfrentar os desafios do mercado com habilidade e confiança. Desenvolvemos as práticas de manuseio dos produtos e ferramentas, instalação de vinílicos em mantas e em réguas, e de carpetes em rolo e modulares.

Antes das práticas em nossos cursos, proporcionamos aos participantes uma experiência enriquecedora em nossa fábrica. Com isso, eles têm a oportunidade de conhecer de perto nossa produção e processos, além de receberem explicações teóricas detalhadas sobre nossos produtos, protocolos e procedimentos, pois, para nós, o entendimento profundo dos fundamentos é essencial para alcançar resultados excepcionais.

Todos os participantes de nossos cursos recebem um certificado de instalador treinado pela Belgotex do Brasil após a conclusão. Esse certificado é um selo de qualidade e competência, reforçando o comprometimento que temos com a valorização da profissão e a preparação de mão de obra qualificada para o mercado de trabalho.

Especialización y cursos

Nuestro programa está diseñado para entrenar y formar profesionales completos, listos para enfrentar los desafíos del mercado con habilidad y confianza. Desarrollamos prácticas para el manejo de productos y herramientas, instalación de vinilos en mantas y reglas, y alfombras en rollo y modulares. Previo a las prácticas en nuestros cursos, brindamos a los participantes una experiencia enriquecedora en nuestra fábrica. Con eso, tienen la oportunidad de conocer de cerca nuestra producción y procesos, además de recibir explicaciones teóricas detalladas sobre nuestros productos, protocolos y procedimientos, ya que, para nosotros, un conocimiento profundo de los fundamentos es fundamental para lograr resultados excepcionales. Todos los participantes de nuestros cursos reciben un certificado de instalador capacitado de la Belgotex do Brasil después de finalizar. Este certificado es un sello de calidad y competencia, reforzando nuestro compromiso de valorizar la profesión y preparar mano de obra calificada para el mercado.



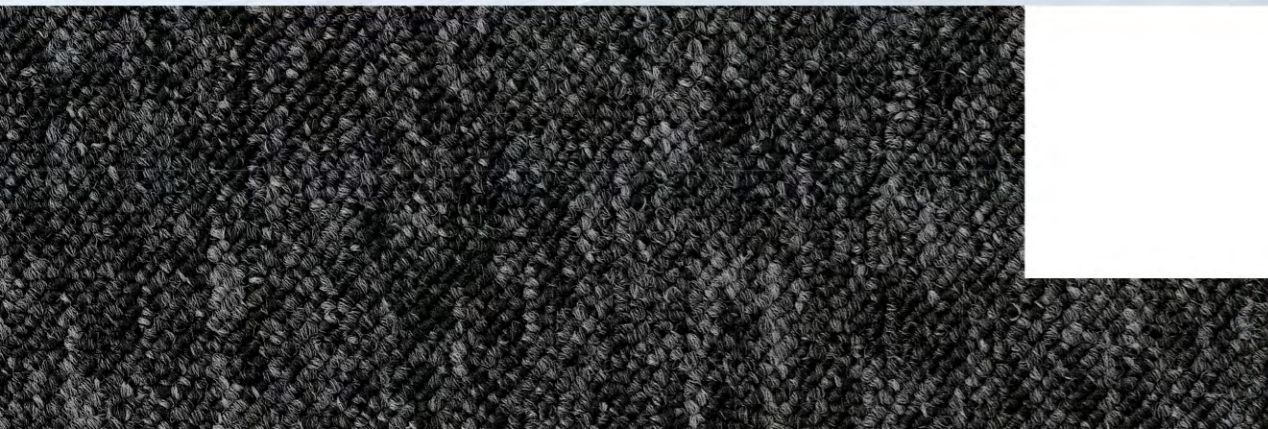
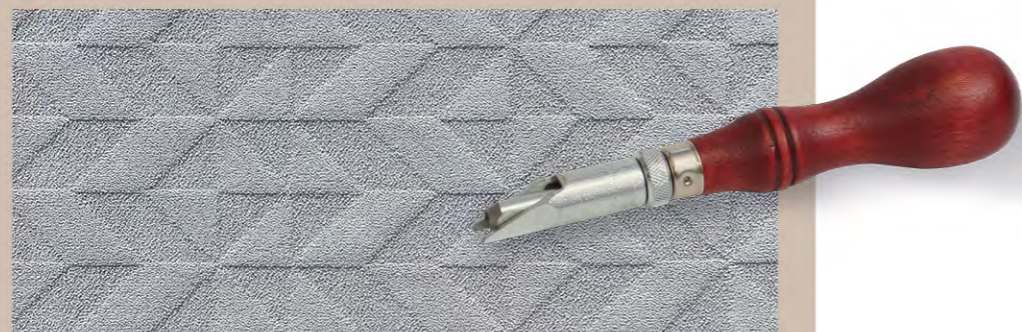

Ferramentas profissionais para instaladores

Em nossos treinamentos, oferecemos as melhores ferramentas disponíveis no mercado e as soluções adequadas para cada tipo de instalação, proporcionando todas as condições para realizar um trabalho de alta qualidade.

Desde estiletes, fitas de emenda, cortadores e embutideiras a guilhotinas, espátulas e joelheiras, todo o material é fornecido durante o curso para que o instalador tenha a melhor experiência possível.

Além disso, todas as ferramentas utilizadas para a instalação de carpetes e vinílicos podem ser encontradas em nossa loja virtual, parceláveis em até 12x sem juros no cartão de crédito.

Herramientas profesionales

En nuestra formación ofrecemos las mejores herramientas disponibles en el mercado y las soluciones adecuadas para cada tipo de instalación, aportando todas las condiciones para realizar un trabajo de alta calidad. Desde estiletes, cintas de empalme, cortadores e insertadores hasta guillotinas, espátulas y rodilleras, todo el material es suministrado durante el curso para que el instalador tenga la mejor experiencia posible. Además, todas las herramientas para instalar alfombras y vinilos se las pueden ser encontradas en nuestra tienda virtual, hasta en 12 cuotas sin interés en tu tarjeta de crédito.





Soluções para instalação

Carpets e vinílicos devem ser instalados com produtos adequados, respeitando as especificações de cada um. Oferecemos soluções para preparação de contrapiso e instalação, desde *primers* e argamassas a adesivos de emulsão aquosa.

Soluciones de instalación

Las alfombras y vinilos deben ser instalados con productos adecuados, respetando las especificaciones de cada uno. Ofrecemos soluciones para la preparación e instalación de subsuelos, desde imprimaciones y morteros hasta adhesivos de emulsión acuosa.

Solução Tac B_

Conector em adesivo para instalação de carpetes modulares*. Oferece excelente tack e adesão à grande variedade de substratos, especialmente desenvolvido para aplicações flutuantes.

Conector adhesivo para instalación de alfombras modulares. Ofrece excelente adherencia y fijación a una amplia variedad de sustratos, especialmente diseñado para aplicaciones flotantes.*



Assista o vídeo

* Instalações até 400 m².

* Instalaciones hasta 400 m².



Nosso site



Simulador de ambientes



Nosso simulador de ambientes é uma ferramenta lúdica e interativa que levará sua experiência com carpetes e vinílicos a um novo patamar! Aqui, você pode liberar sua criatividade e experimentar diversas possibilidades para transformar seus espaços.

Com o nosso simulador, é fácil e divertido testar nossos carpetes e vinílicos em ambientes predefinidos ou até mesmo em suas fotos favoritas. Queremos que você se sinta no controle, por isso, disponibilizamos uma variedade de opções para personalizar cada detalhe do seu projeto. Rotacione os pisos, altere a paginação e veja como as cores e texturas se combinam; aproveite o recurso de Realidade Aumentada (AR) para uma experiência ainda mais imersiva: visualize nossos carpetes sob medida, no sistema À la Carte e posicione-os onde desejar usando a câmera do seu celular.

Para começar a usar, basta navegar até a aba "simulador" no acesso rápido em nosso site. Nossa interface é amigável e intuitiva, projetada para ser usada sem complicações.

Ao finalizar a sua criação, você pode fazer o *download* da imagem com a identificação da cor do produto utilizado. Dessa forma, você terá tudo à mão para dar vida ao seu projeto de decoração. Nosso objetivo é proporcionar a você uma experiência completa, permitindo que se sinta confiante e satisfeito com a sua escolha. Queremos que você se apaixone pelo resultado final e encontre nos nossos produtos a harmonia perfeita para cada ambiente.

Estamos ansiosos para ver suas criações ganharem vida! Sinta-se à vontade para explorar e dar asas à sua imaginação com nosso simulador de ambientes. Aproveite essa jornada de descobertas e inovação!

Lembramos que o simulador não substitui as amostras físicas e que elas são essenciais para conferir se a textura e cor são exatamente da forma que você imaginava. Conte com nossa equipe de especialistas para auxiliar em qualquer dúvida ou necessidade.

¡Nuestro simulador de sala es una herramienta lúdica e interactiva que llevará su experiencia con alfombras y vinilos a un nivel completamente nuevo! Aquí puedes liberar tu creatividad y experimentar con diferentes posibilidades para transformar tus espacios.

Con nuestro simulador, es fácil y divertido probar nuestras alfombras y vinilos en entornos predefinidos o incluso en tus fotos favoritas. Queremos que se sienta en el control, por eso, ofrecemos una variedad de opciones para personalizar cada detalle de su proyecto. Gire los pisos, cambie la paginación y vea cómo se combinan los colores y las texturas; aproveche la función de Realidad Aumentada (AR) para una experiencia aún más inmersiva; vea nuestras alfombras a medida, con el formato À la Carte y ubícalos donde quieras usando la cámara de tu teléfono.

Para empezar a utilizar nuestro simulador, solo tienes que acceder a la pestaña de acceso rápido de nuestro sitio y dar rienda suelta a tu imaginación. Nuestra interfaz es amigable e intuitiva, diseñada para que cualquier persona pueda utilizarla sin complicaciones.

Al final de su creación, puede descargar la imagen con la identificación del color del producto utilizado. Así tendrás todo a mano para hacer realidad tu proyecto de decoración. Nuestro objetivo es ofrecer una experiencia completa, que le permita sentirse seguro y satisfecho con su elección. Queremos que te enamores del resultado final y encuentres en nuestros productos la armonía perfecta para cada ambiente.

¡No podemos esperar a ver tus creaciones! Siéntase libre de explorar y dejar volar su imaginación con nuestro simulador de entorno. ¡Disfruta de este viaje de descubrimiento e innovación!

Te recordamos que el simulador no sustituye a las muestras físicas y que son imprescindibles para comprobar si la textura y el color son exactamente como los imaginabas. Cuente con nuestro equipo de expertos para ayudarle con cualquier duda o necesidad.



3D Warehouse

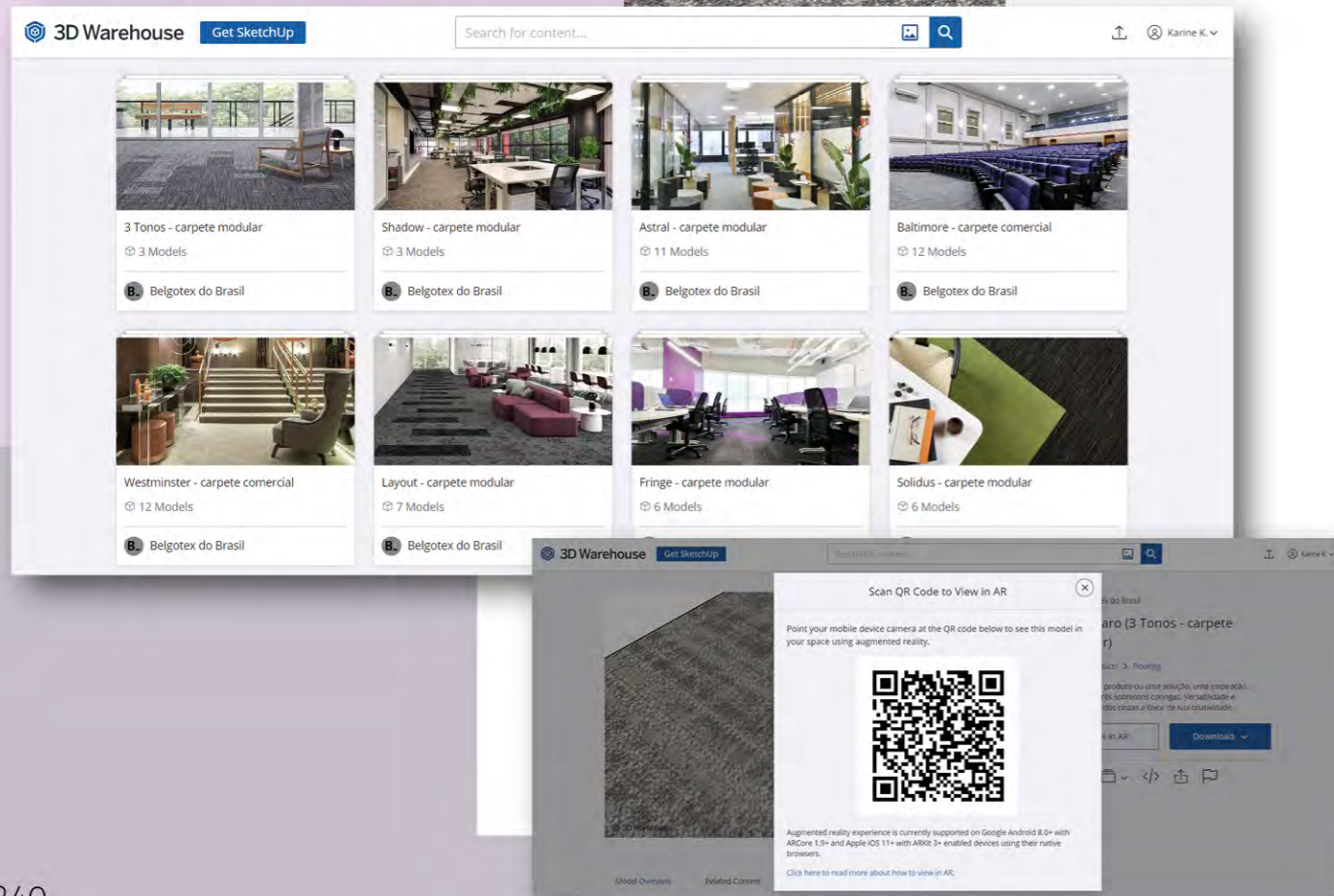
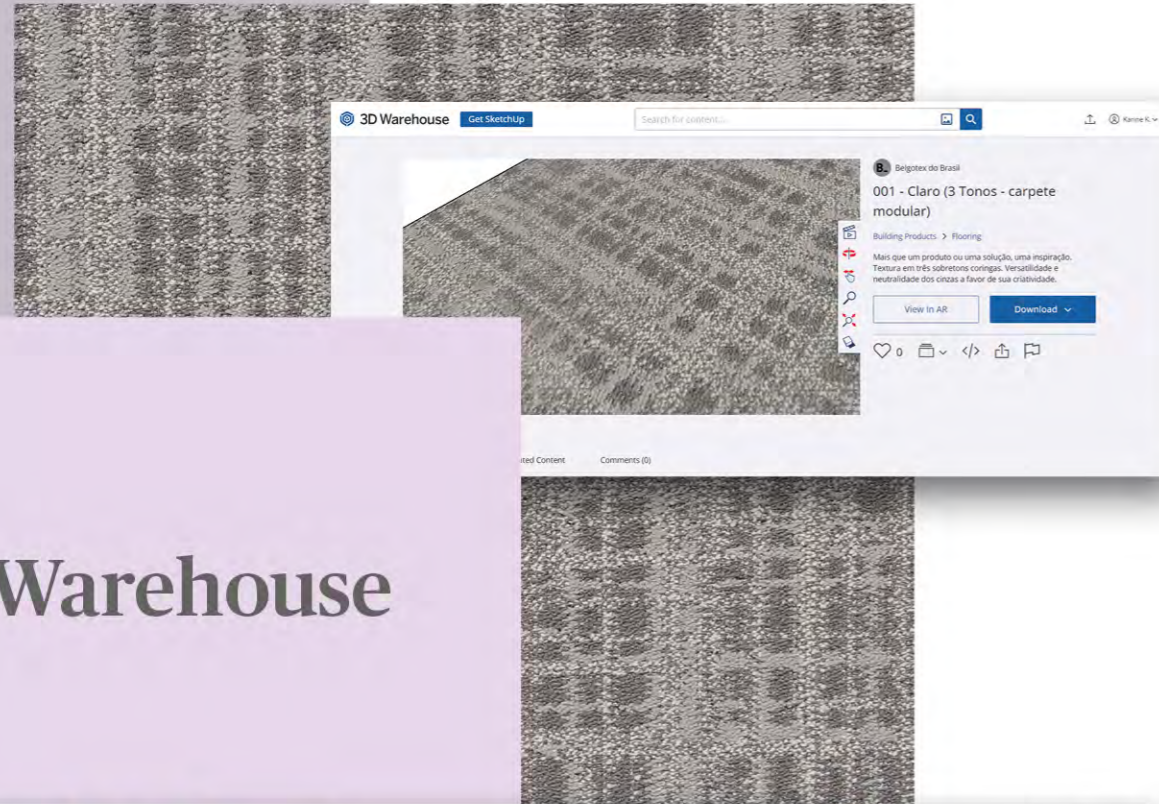

Nossos produtos ao alcance do seu projeto!

Disponibilizamos, através do 3D Warehouse, modelos tridimensionais de nossos carpetes e vinílicos para facilitar a aplicação em seu projeto de arquitetura ou decoração de ambientes.

O 3D Warehouse é um site de modelos 3D pré-fabricados que funciona perfeitamente com o SketchUp e outros software de criação de modelos tridimensionais. É um recurso incrível para arquitetos e decoradores!

Não deixe de nos incluir em seus projetos! Para usar, basta nos procurar no site do 3D Warehouse, na aba "models" e "collections", ou acessar diretamente da página do produto do seu interesse.

¡Nuestros productos al alcance de su proyecto!

Disponemos, a través de 3D Warehouse, modelos tridimensionales de nuestras alfombras y vinílicos para facilitar la aplicación en su proyecto de arquitectura o decoración de ambientes.

El 3D Warehouse es un sitio de modelos 3D pre-fabricados que funciona perfectamente con SketchUp y otros software de creación de modelos tridimensionales. ¡Es un recurso increíble para arquitectos y decoradores!

¡No deje de incluirnos en sus proyectos! Para usarlo, solo tiene que buscarlos en el sitio de 3D Warehouse, en la pestaña "models" y "collections", o acceder directamente desde la página del producto de su interés.



Certificações, garantias e laudos

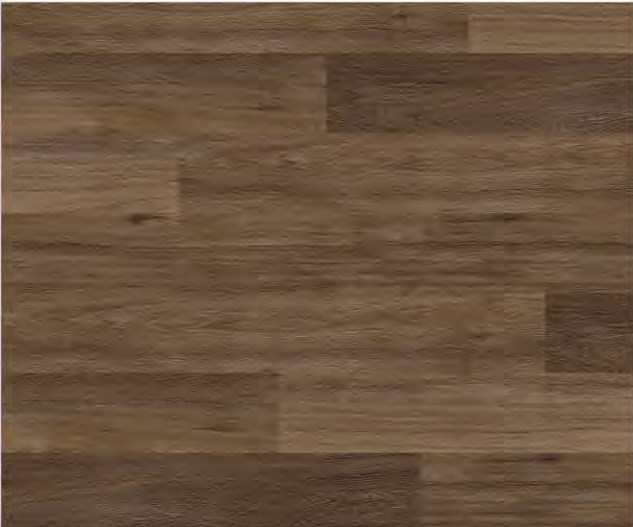

Belgotex do Brasil

HOME INSTITUCIONAL PRODUTOS SIMULADOR ACESSO RÁPIDO ONDE COMPRAR BLOG

CERTIFICADO DE CONFORMIDADE
Conformity Certificate
N° 23.098/20

CERTIFICADO DE CONFORMIDADE
Conformity Certificate
N° 38.012/20

CERTIFICADO DE CONFORMIDADE
Conformity Certificate
N° 308.001/14

CERTIFICADO DE CONFORMIDADE
Conformity Certificate
N° 308.001/14

CERTIFICADO DE CONFORMIDADE
Conformity Certificate
N° 308.001/14

Polyflor

SCSglobal

floor score

ANSI

ABNT

Disponibilizamos de forma transparente e acessível todos os documentos importantes, como garantias, certificações e laudos relacionados aos nossos produtos em nosso site. Nosso compromisso é fornecer a você todas as informações necessárias para tomar decisões informadas sobre suas opções de revestimento.

Acreditamos que a transparência é fundamental quando se trata de garantir a qualidade e a satisfação dos nossos clientes. Por isso, você encontrará uma seção dedicada a documentos técnicos em nosso site, onde pode acessar facilmente todas as informações relevantes sobre nossos produtos.

Caso não encontre algum documento específico ou tenha dúvidas adicionais, nossa equipe de atendimento ao cliente estará sempre pronta para ajudá-lo. Basta entrar em contato conosco através dos meios disponíveis em nosso site ou redes sociais e teremos o maior prazer em fornecer a assistência necessária.

Ponemos a disposición de manera transparente y accesible todos los documentos importantes, como garantías, certificaciones e informes relacionados con nuestros productos en nuestro sitio web. Nuestro compromiso es ofrecer toda la información que necesitas para tomar decisiones informadas sobre sus opciones de pisos. Creemos que la transparencia es clave cuando se trata de garantizar la calidad y la satisfacción del cliente. Por lo tanto, encontrará una sección dedicada a los documentos técnicos en nuestro sitio web, donde podrá acceder fácilmente a toda la información relevante sobre nuestros productos. Si no puede encontrar un documento específico o tiene preguntas adicionales, nuestro equipo de servicio al cliente siempre está listo para ayudarlo. Simplemente póngase en contacto con nosotros a través de los medios disponibles en nuestro sitio o redes sociales y estaremos encantados en dar la asistencia necesaria.

A ABNT, órgão certificador de reconhecimento internacional, foi responsável pelas auditorias realizadas no Sistema de Gestão Ambiental. A equipe de auditores concluiu que a Belgotex do Brasil estabeleceu e mantém seu sistema de gestão conforme os requisitos da Norma ISO 14001 e 9001.

CERTIFICADO DE CONFORMIDADE
Conformity Certificate
N° 308.001/14

A ABNT concede a Licença para uso da Marca ABNT de Qualidade Ambiental – Rótulo Ecológico ABNT – para a Empresa:

Belgotex do Brasil Indústria Parquetados
CNPJ: 02.305.606/0001-60

Para o(s) produto(s):
Carpetes Tufados em Placas Modulares
Carpetes Tufados em Rolo (Modelos descritos na página 2)

Produzido(s) na(s) unidade(s) localizada(s) em:
Av. José Carlos Gomes, 355
84043-737 - Ponta Grossa - PR

Atendendo aos requisitos do Documento:
ABNT NBR ISO 14001:2015

Desenvolvido em conformidade com as Normas:
ABNT NBR ISO 14002:2002
ABNT NBR ISO 14024:2022

Sistema de Certificação: Sistema S
Certificação: SCS-00034

Período de validade:
27/07/2023 a 27/07/2023

Rio de Janeiro, 12 de Julho de 2023.

CERTIFICADO DE CONFORMIDADE
Conformity Certificate
N° 38.012/20

A ABNT concede o Certificado de Conformidade para a Empresa:
Belgotex do Brasil Indústria Parquetados
CNPJ: 02.305.606/0001-60

Desenvolvimento, produção e comercialização de carpetes residenciais e comerciais tuftados e agulhados.

Development, production and sale of residential and commercial tufted and needle punched carpets.

Exercida(s) na unidade localizada em:
Av. José Carlos Gomes, 355 - Distrito Industrial
84043-737 - Ponta Grossa - PR

Atendendo aos requisitos da Norma:
ABNT NBR ISO 14001:2015

Período de validade:
06/05/2021 a 24/11/2023

Indoor Air Comfort Gold

LVT Flooring
Certified Product
LG Hausys

Applicant

The product complies with Indoor Air Comfort Gold means compliance for product type, version 6.0 (2017). These labels both measure if they're produced according to DIN 18309 and VOC testing according to EN 18558 and the ISO 15025 series, each in the latest versions, by an ISO 17025 accredited laboratory, at regular intervals.

Indoor Air Comfort Gold certification ensures that the product emission requirements are fulfilled and is a sign of the manufacturer's focus on quality and contribution to a healthy indoor environment.

Compliance with Indoor Air Comfort Gold means compliance with VOC requirements on low emitting products of Belgium regulation, France VOC class A+, Germany (AGB/AGD), BRECAM International, BRECAM NOR, BRECAM N+, LEED, WELL Building, SRA/Starq, French HQE certification, Italian regulation on GPP (Green Public Procurement), SVS (Sweden), Eco-Product Norway, DGNB, Nordic Swan, Blue Angel DE-LUX 120, Australian Green Labels (DE, NZ, AU), Danish Indoor Climate Label, Singapore Green Label, GreenTag Australia.

Details are defined in Indoor Air Comfort Gold requirements, version 6.0 (2017).

Certificate No.: IACG-389-01-01-2020
Date: 04 February 2023
Validity of certificate: 04 February 2025, with frequent surveillance and retesting.

euoifins
Product Testing

Tex, assistente virtual

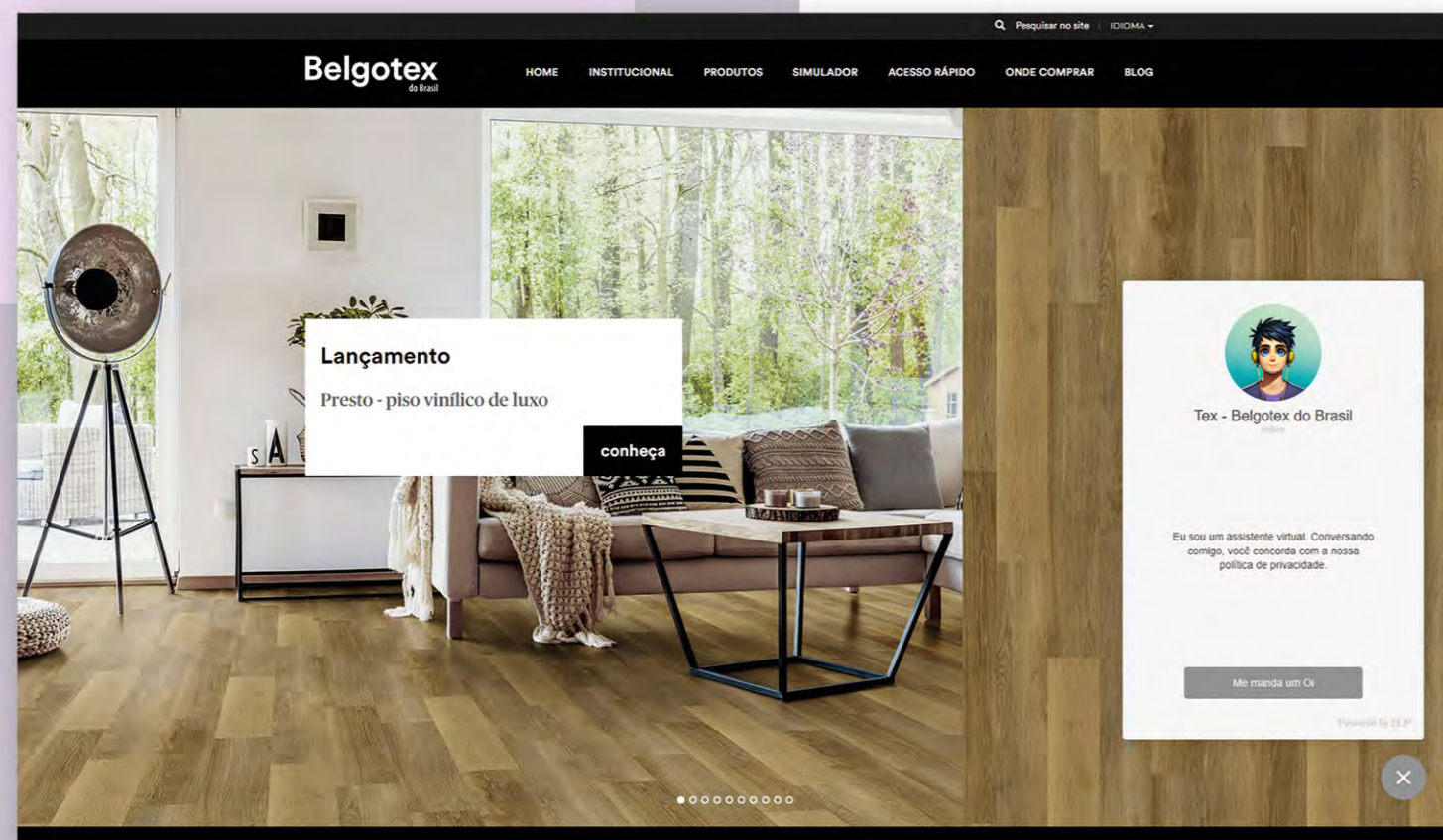
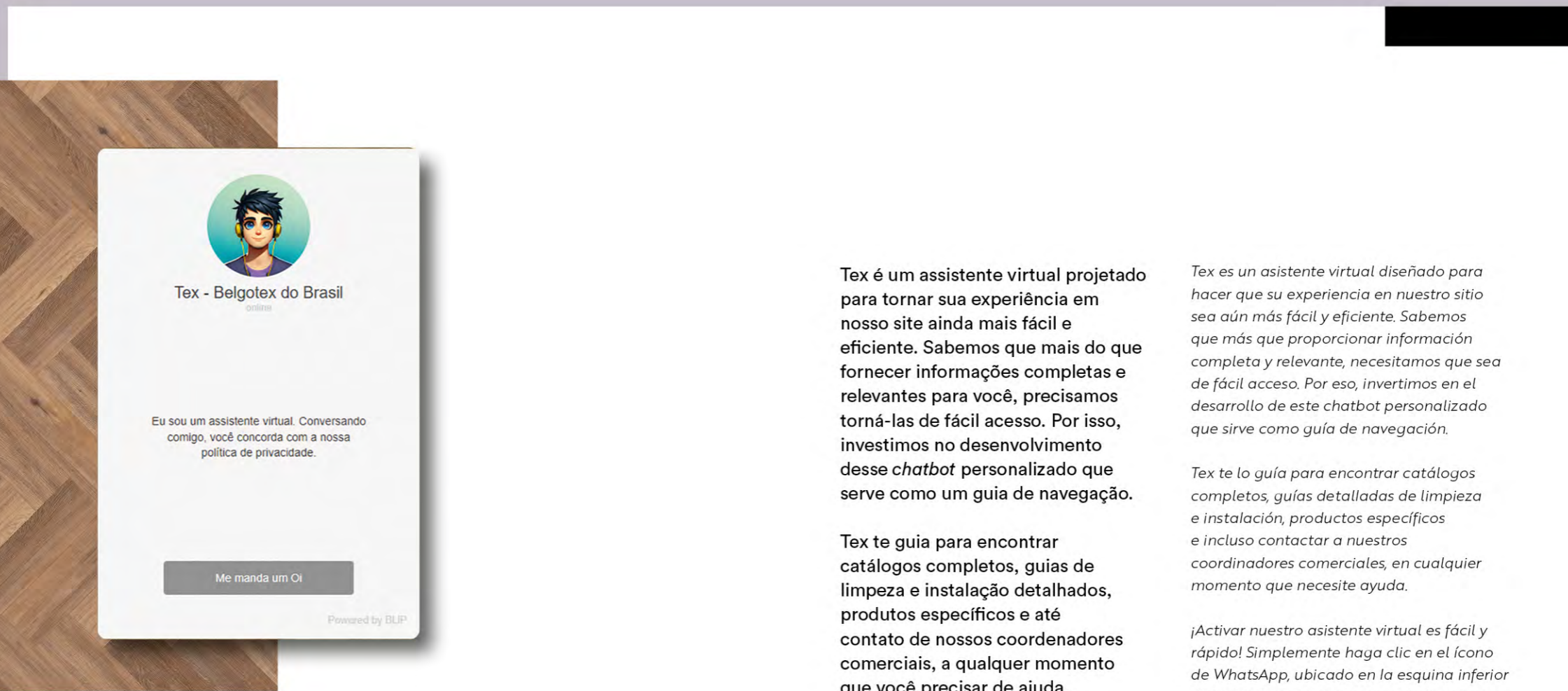

Tex é um assistente virtual projetado para tornar sua experiência em nosso site ainda mais fácil e eficiente. Sabemos que mais do que fornecer informações completas e relevantes para você, precisamos torná-las de fácil acesso. Por isso, investimos no desenvolvimento desse *chatbot* personalizado que serve como um guia de navegação.

Tex te guia para encontrar catálogos completos, guias de limpeza e instalação detalhados, produtos específicos e até contato de nossos coordenadores comerciais, a qualquer momento que você precisar de ajuda.

Ativar nosso assistente virtual é fácil e rápido! Basta clicar no ícone do WhatsApp, localizado no canto inferior direito do nosso site, e você será prontamente direcionado. A partir daí, todas as informações que você procura estarão ao seu alcance, com a agilidade e praticidade que você merece.

Nossa equipe está comprometida em proporcionar a melhor experiência para você, e Tex é mais uma forma de demonstrarmos esse compromisso. Seja para tirar dúvidas, encontrar produtos específicos ou obter assistência personalizada, nosso assistente virtual estará pronto para te ajudar em todas as etapas, tornando sua jornada em nosso site ainda mais agradável e produtiva.

Tex es un asistente virtual diseñado para hacer que su experiencia en nuestro sitio sea aún más fácil y eficiente. Sabemos que más que proporcionar información completa y relevante, necesitamos que sea de fácil acceso. Por eso, invertimos en el desarrollo de este chatbot personalizado que sirve como guía de navegación.

Tex te lo guía para encontrar catálogos completos, guías detalladas de limpieza e instalación, productos específicos e incluso contactar a nuestros coordinadores comerciales, en cualquier momento que necesite ayuda.

¡Activar nuestro asistente virtual es fácil y rápido! Simplemente haga clic en el ícono de WhatsApp, ubicado en la esquina inferior derecha de nuestro sitio, y será dirigido de inmediato. A partir de ese momento, toda la información que buscas estará a tu alcance, con la agilidad y practicidad que mereces.

Nuestro equipo está comprometido a proporcionar la mejor experiencia, y Tex es otra forma en que demostramos ese compromiso. Sea para hacer preguntas, encontrar productos específicos u obtener asistencia personalizada, nuestro asistente virtual estará listo para ayudarlo en cada paso del camino, haciendo que su viaje en nuestro sitio sea aún más placentero y productivo.



B.

**Pisos de qualidade
que suportam a
velocidade da vida.**

B.

JUNTOS SOMOS
MAIS FORTES

www.belgotex.com.br



Belgotex
do Brasil

Belgotex do Brasil Indústria de Carpetes Ltda.
CNPJ-02.305.606/0001-60-Ind. Brasileira
Av. José Carlos Gomes, 355-Distrito Industrial
Ponta Grossa-PR-Brasil
CEP: 84043-737-Tel.: +55 (42) 2101-1000
contato@belgotex.com.br