

Stonatile

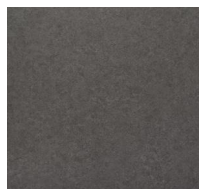

301 - Sand - 0115



302 - Concrete - 0106

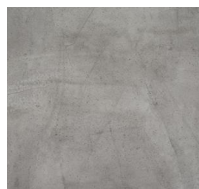

303 - Yorkstone - 2013



305 - Platinum - 6006

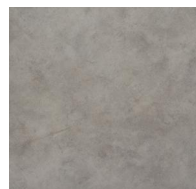

304 - Cold Grey - 0585

Espeçura total / Espesor total	3 mm
Capa de uso / Capa de uso	0,55 mm
Formato / Forma	50 cm x 50 cm
Aplicação / Uso	33 - Comercial pesado
Quantidade por caixa / Cantidad por caja	14 placas (3,5 m²)
Peso total / Peso total	19,302 Kg/caixa
Reação ao fogo / Comportamiento al fuego	II-A
Identação residual / Identación residual	< 0,10 mm - ISO 24343 - 1
Resistência à abrasão / Resistência a la abrasión	Classe T (EN 660-2)
Estabilidade dimensional / Estabilidad dimensional	0,07% (ISO 23999/2008)
Teste VOC / Ensayo VOC	Floorscore
Tratamento de superfície / Tratamiento de superficie	PUR
Produto importado da China / Producto importado de China	



Fabricante Certificada ISO 9001:2008



Fabricante Certificada ISO 14001:2004



Comercial Pesado



Residencial Pesado



Selo de garantia de uso em área comercial



Selo de garantia de uso em área residencial



VOC



Associado



Sustentabilidade



Floorscore