

Trends

Cores

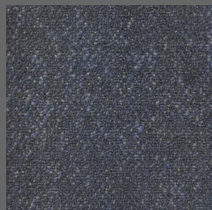

Blue Sky

Tabela técnica

Construção	Tufting bouclé
Tipo de fio	100% SDN - Solution Dyed Nylon (PA)
Espessura total	6,5 mm (± 10%)
Aplicação	33 - comercial pesado
Dimensões	50 cm x 50 cm = 5 m ² por caixa
Gauge	1/10" - 39,37 por 10 cm
Peso do fio	660 g/m ²
Peso total	4020 g/m ² (± 5%)
Modificação do fio	2.2
Altura do pelo	4 mm
Altura total	6,5 mm (± 10%)
Classificação do tráfego	≥ 4 TARR - Severo
Densidade da fibra	246,0 kg/m ³
Base primária	100% poliéster
Base secundária	Termoplástica composta de cargas minerais, polímeros e agente ligante betuminoso
Resistência ao manchamento	Índice 10 - sem manchamento (AATCC TM 175)
Reação ao fogo	NBR 16626 II-A / EN 13501-1 Bfl-s1 / ASTM E-648 Classe 1
Propensão eletrostática	< 2,0 kV
Controle eletrostático	Permanente
Rótulo Ecológico ABNT	Qualidade do ar interior, sustentabilidade, rotulagem, aspectos e impactos ambientais e sociais certificados pela ABNT e acreditados pelo INMETRO
Ingredientes e ciclo de vida	Livre de ftalatos, PVC, metais pesados, formaldeídos e halógenos
Leed v4 e Certificação WELL	Atende aos requisitos e contribui para créditos
Garantia de fabricação	05 anos contra defeitos latentes de fabricação e 10 anos para performance
Produto fabricado no Brasil	Fabricado por Belgotex do Brasil



Fabricante certificado
ISO 9001



Fabricante certificado
ISO 14001



Selo de garantia de
fabricação - PA



Selo de garantia de
performance - PA



Classificação de uso
comercial pesado



Qualidade ambiental
ABNT



coração verde

Compromisso
ambiental



Fabricado com
orgulho no Brasil



Conferência necessária

Importante

As especificações técnicas dos produtos poderão variar de acordo com as tolerâncias normais do processo de fabricação e/ou pela aplicação de novas tecnologias. Quaisquer variações não afetarão a qualidade e o desempenho de nossos produtos. Para mais informações sobre este produto entre em contato com nosso departamento técnico.

Belgotex

do Brasil