

B.

Especificação Técnica

Sahara

Cores

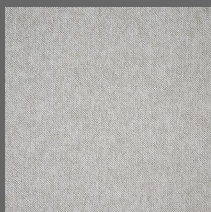

101 - Névoa



102 - Miragem

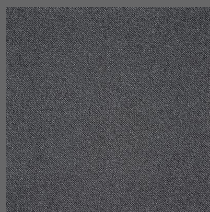

104 - Calima

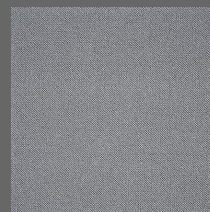

103 - Oasis

Tabela técnica

Construção	Tufting bouclé
Tipo de fio	100% Stainproof Miracle Fibre (PP)
Espessura total	10 mm (± 10%)
Aplicação (EN 1307)	23 - residencial pesado
Dimensões	3,66 m x 25 m = 91,5m ²
Gauge	5/16" - 12,598 por 10 cm
Modificação do fio	2.0
Peso do fio	1200 g/m ²
Peso total	2570 g/m ² (± 10%)
Altura do pelo	7 mm
Altura total	10 mm (± 10%)
Classificação do tráfego	≥ 3,0 TARR - Pesado
Base primária	100% polipropileno (PP)
Base secundária	100% polipropileno (PP)
Resistência ao manchamento	Índice 10 - sem manchamento
Reação ao fogo	NBR 16626 IV-B / EN 13501-1 Dfl-s1 / ASTM E-648 Classe 2
Propensão eletrostática	< 2,0 KV
Controle eletrostático	Permanente
Ingredientes e ciclo de vida	Livre de ftalatos, PVC, metais pesados, formaldeídos e halógenos
Garantia de fabricação	05 anos contra defeitos latentes de fabricação e 10 anos para performance
Produto fabricado no Brasil	Fabricado por Belgotex do Brasil

Empresa certificada



Fabricante certificado
ISO 9001



Fabricante certificado
ISO 14001



Selo de garantia de uso
de 5 anos para área
residencial



Selo de garantia de
performance de 10
anos



Classificação de uso
residencial pesado



Compromisso
ambiental



Stainproof

Importante

As especificações técnicas dos produtos poderão variar de acordo com as tolerâncias normais do processo de fabricação e/ou pela aplicação de novas tecnologias. Quaisquer variações não afetarão a qualidade e o desempenho de nossos produtos. Para mais informações sobre este produto entre em contato com nosso departamento técnico.

Belgotex
do Brasil