

Essex

Cores



488 - Guartelá



490 - Roraima



491 - Itajaí

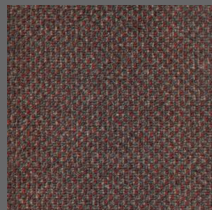

492 - Buritis



493 - Abrolhos

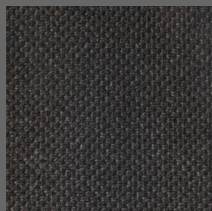

494 - Vila Velha

Tabela técnica

| | |
|--|-------------------------------------|
| Construção | Tufting Bouclê |
| Tipo de fio/fibra | 100% Stainproof Miracle Fibre® (PP) |
| Gauge | 1/10" - 39,37 por 10 cm |
| Peso do fio/fibra | 610 g/m ² |
| Modificação do fio/fibra | 2.0 |
| Peso total | 1870 g/ m ² (± 10%) |
| Altura pelo | 3,5 mm |
| Altura total | 6,0 mm (± 10%) |
| Aplicação (EN 1307) | 32 - Comercial Médio |
| Classificação do Tráfego (ASTM D 5252/15 CRI TM 101) | ≥ 2,5 TARR - Moderado |
| Repetição do desenho (largura x comprimento) | ± 1,0 cm X 1,0 cm |
| Densidade da fibra (média) | 217,6 kg/m ³ |
| Dimensões | 3,66 m x 30 m = 109,8m ² |
| Base secundária | 100% Polipropileno (PP) |
| Base primária | 100% Polipropileno (PP) |
| Resistência ao manchamento (AATCC TM 175) | Índice 10 - sem manchamento |
| Densidade de fumaça (ASTM E 662) | DM ≥450 |
| Ignitabilidade (BS EN ISO 11925:2) | FS ≤ 150 mm em 20 s |
| Reação ao fogo - ISO 9239-1/ABNT NBR 8660 | ≥ 4,5 KW/m ² |
| Reação ao fogo - ASTM E-648 | ≥ 0,45 W/cm ² (classe2) |
| Reação ao fogo - EN 13501-1 | CFL-s1 |
| Reação ao fogo -ABNT NBR 16626/ IT 10 CBMSP | III - B |
| Propensão Eletrostática (Norma DIN 54 345.3/1985) | < 2,0 KV |
| Controle Eletrostático | Permanente |

| | |
|------------------------------|--|
| Ingredientes e Ciclo de vida | Livre de Ftalatos, PVC, Metais pesados, formaldeídos e halógenos |
| Garantia de fabricação | 05 anos - contra defeitos latentes de fabricação 10 anos - performance |
| Local de Fabricação | Ponta Grossa, PR, Brasil - Empresa Certificada pela ABNT nas normas ISO 9001 & 14001 |



Fabricante certificado
ISO 9001



Fabricante certificado
ISO 14001



Selo de garantia de
fabricação



Selo de garantia de
performance de 10
anos



Classificação de uso
comercial geral



coração verde

Compromisso
ambiental



Stainproof



Fabricado com
orgulho no Brasil



QUANTIDADE
COR
NOME DO PRODUTO

Conferência necessária

Importante

As especificações técnicas dos produtos poderão variar de acordo com as tolerâncias normais do processo de fabricação e/ou pela aplicação de novas tecnologias. Quaisquer variações não afetarão a qualidade e o desempenho de nossos produtos. Para mais informações sobre este produto entre em contato com nosso departamento técnico.

Belgotex
do Brasil